Rittal – Das System.

Schneller – besser – überall.

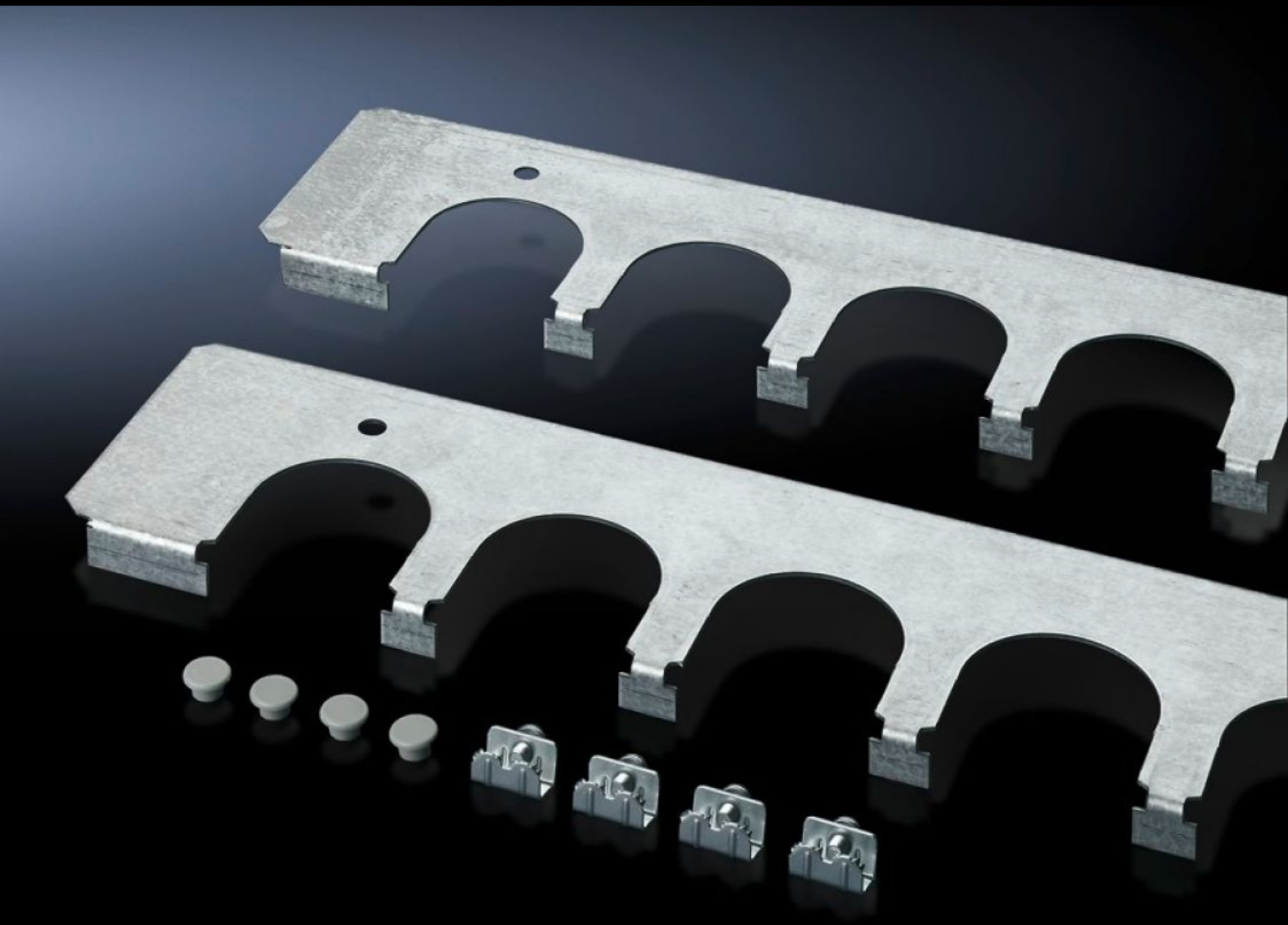

SZ 4323.700
Kabeleinführungsbleche

Stand: 27.06.2025 (Quelle: rittal.com/ch-de)

SCHALTSCHRÄNKE STROMVERTEILUNG KLIMATISIERUNG IT-INFRASTRUKTUR SOFTWARE & SERVICE

FRIEDHELM LOH GROUP

SZ 4323.700 - Kabeleinführungsbleche zum Einbau in Universalpulte TP

Eine sichere Kabeleinführung in Verbindung mit Kabelführungstüllen, Steckerdurchführungstüllen. Wird anstelle der serienmäßigen Bodenbleche montiert.

Eigenschaften

Artikel-Nr.	SZ 4323.700
Produktbeschreibung	Eine sichere Kabeleinführung in Verbindung mit Kabelführungstüllen, Steckerdurchführungstüllen. Wird anstelle der serienmäßigen Bodenbleche montiert.
Material	Stahlblech
Oberfläche	Verzinkt
Lieferumfang	Inkl. Ausgleichsblech Inkl. Befestigungsmaterial Inkl. Ausgleichsblech
Hinweis zur Artikel-Nr.	Inkl. Ausgleichsblech
Passend für	Gehäusetyp: TP Universalpult: = 1.000 mm
Verpackungseinheit	2 Stück
Nettogewicht	1.672
Bruttogewicht	1.872
Zolltarifnummer	73269098
EAN	4028177098886
ECLASS 8.0	27189261