Rittal – Das System.

Schneller – besser – überall.

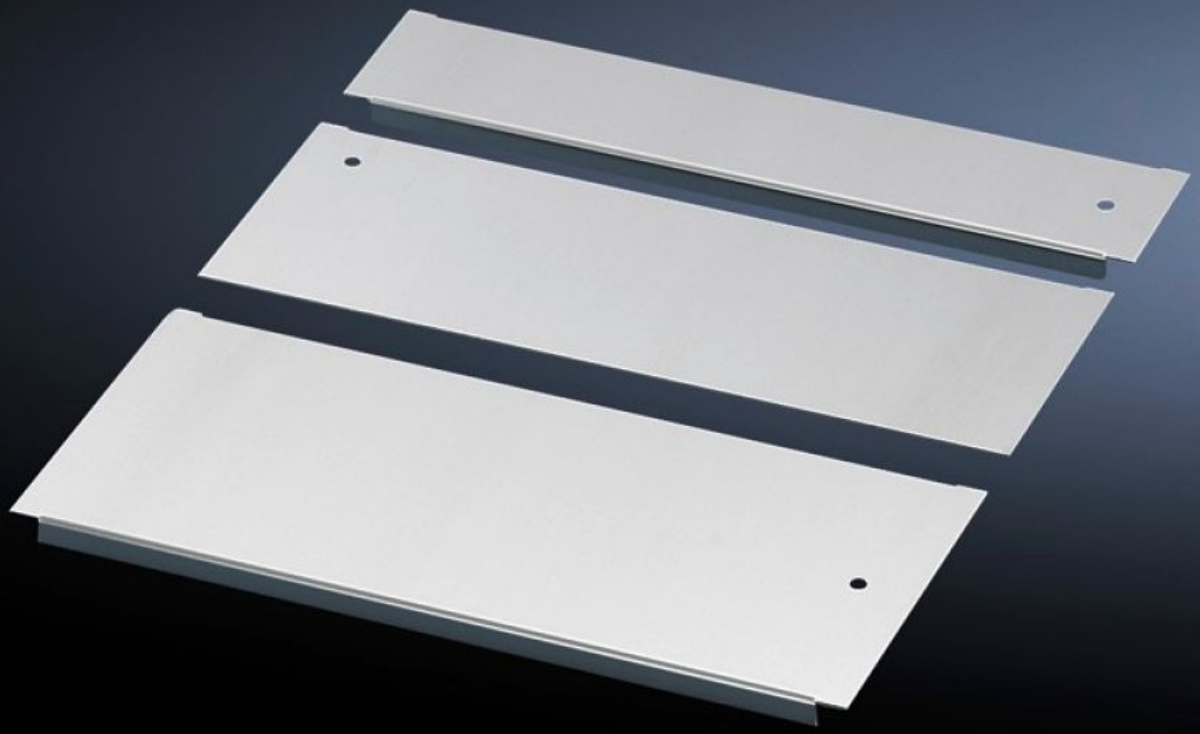

CM 5001.212
Bodenblech

Stand: 17.12.2025 (Quelle: rittal.com/ch-de)

SCHALTSCHRÄNKE STROMVERTEILUNG KLIMATISIERUNG IT-INFRASTRUKTUR SOFTWARE & SERVICE

FRIEDHELM LOH GROUP

CM 5001.212 - Bodenblech für TP

Potentialausgleich über Befestigungselemente sowie Erdungspunkte sind vorhanden.

Eigenschaften

Artikel-Nr.	CM 5001.212
Produktbeschreibung	Potenzialausgleich über Befestigungselemente sowie Erdungspunkte sind vorhanden.
Material	Stahlblech
Oberfläche	Verzinkt
Lieferumfang	Inkl. Befestigungsmaterial
Hinweis	Für höhere Stabilität und universelle Kabeleinführung ist die Bodenöffnung bei Schrankbreite 1000, 1200 und 1600 mm in der Breite geteilt und kann unterschiedlich bestückt werden. Die Kombination mehrerer Bodenblech-Module ist notwendig, um den Boden im TS IT komplett zu verschließen
Abmessung	Tiefe: 50 mm
Passend für	Gehäusetyp: TS IT TS CM TP Breite: = 1.000 mm
Verpackungseinheit	1 Stück
Nettogewicht	0.519
Bruttogewicht	0.534
Zolltarifnummer	94039910
EAN	4028177523166
ETIM 9	EC002620
ETIM 8	EC002620
ECLASS 8.0	27189261