Rittal – Das System.

Schneller – besser – überall.

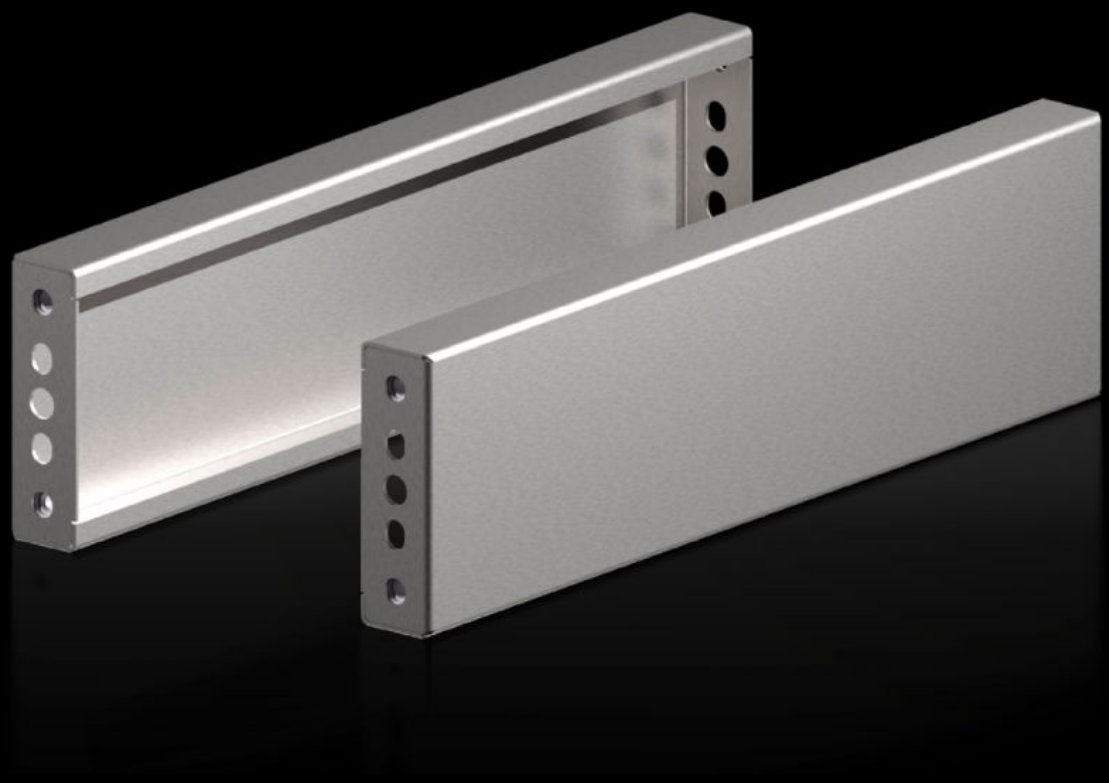

VX 8660.071

Sockel-Blenden, seitlich für Sockel-System VX, Edelstahl

Stand: 24.11.2026 (Quelle: www.rittal.com/ch-de)

VX 8660.071 - Sockel-Blenden, seitlich für Sockel-System VX, Edelstahl neue Ausführung

Sockelblenden aus Edelstahl werden in der Tiefe zum seitlichen Abschluss einer Sockel-Einheit eingesetzt.



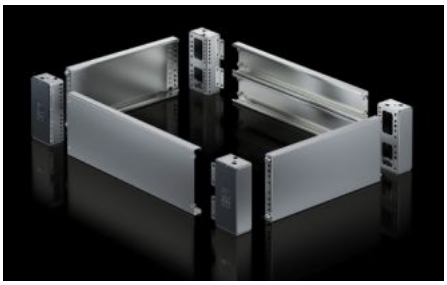

Eigenschaften

Artikel-Nr.	VX 8660.071
Material	Edelstahl 1.4301 (AISI 304)
Oberfläche	Strichschliff, Korn 400
Lieferumfang	Inkl. Befestigungsmaterial
Hinweis	Die Komponenten der 1. Generation des Sockel-Systems können nicht mit den Komponenten der 2. Generation des Sockel-Systems kombiniert werden
Abmessung	Höhe: 100 mm
Passend für	Gehäusetyp: VX VX SE TS PC Tiefe: = 500 mm
Type rating nach UL 508A	Type 1 Type 3R Type 4 Type 4X Type 12
Verpackungseinheit	2 Stück
Nettogewicht	1,6 kg

Eigenschaften

Bruttogewicht	1,722 kg
Zolltarifnummer	94039910
ETIM 9	EC000721
ETIM 8	EC000721
ECLASS 8.0	27182003
Produktbeschreibung	VX Sockel-Blende, seitlich, H: 100 mm, für T: 500 mm, Edelstahl, 1.4301

Approbationen

Approbationen	UL + C-UL - FTTA