Rittal – Das System.

Schneller – besser – überall.

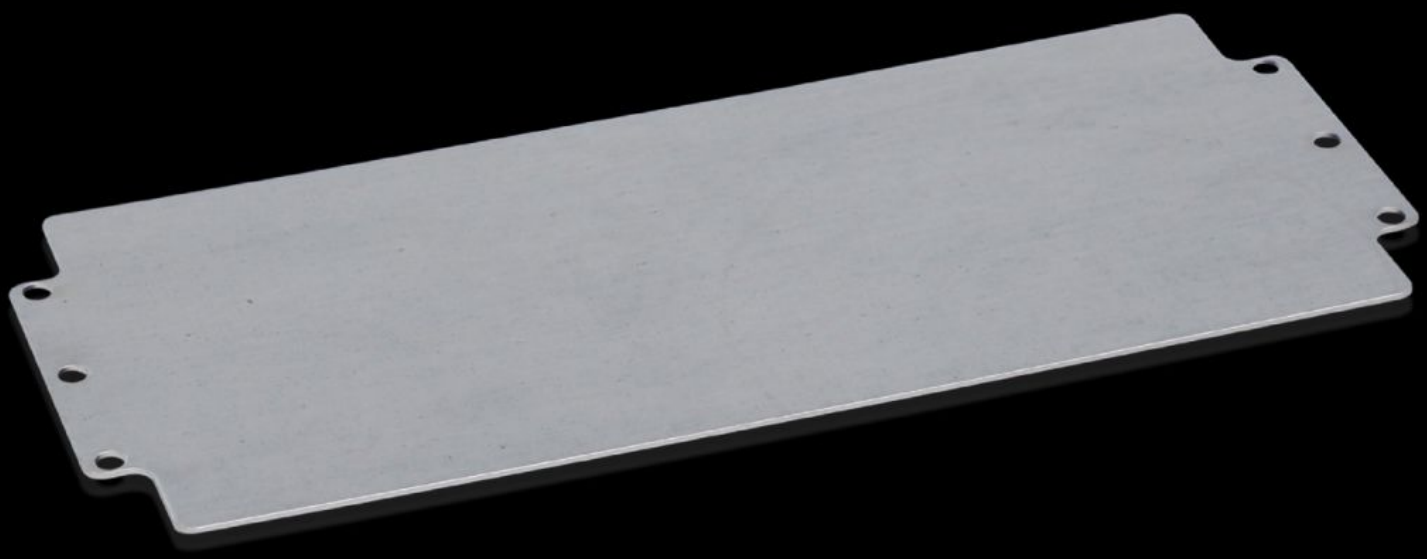

# GA 9114.700

# Montageplatte

Stand: 15.05.2025 (Quelle: rittal.com/ch-de)

SCHALTSCHRÄNKE STROMVERTEILUNG KLIMATISIERUNG IT-INFRASTRUKTUR SOFTWARE & SERVICE

FRIEDHELM LOH GROUP

# GA 9114.700 - Montageplatte für GA

Für den individuellen Innenausbau, mit Befestigungsbohrungen.

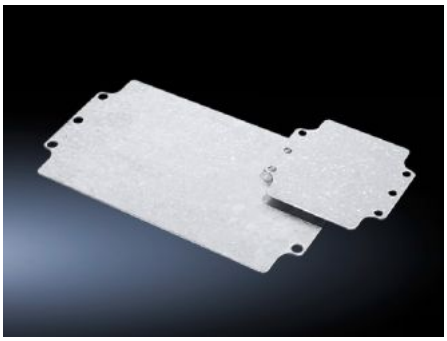

## Eigenschaften

| | |
|---|---|
| Best.-Nr. | GA 9114.700 |
| Produktbeschreibung | Für den individuellen Innenausbau, mit Befestigungsbohrungen. |
| Material | Stahlblech |
| Oberfläche | Verzinkt |
| Abmessungen Montageplatte (B x H) | 344 mm x 142 mm |
| Passend für | Gehäusetyp: GA<br>Breite: = 360 mm<br>Höhe: = 160 mm |
| Verpackungseinheit | 1 Stück |
| Nettogewicht | 0.5 |
| Bruttogewicht | 0.558 |
| Zolltarifnummer | 73269098 |
| EAN | 4028177154353 |
| ETIM 9 | EC000213 |
| ECLASS 8.0 | 27409216 |