Rittal – Das System.

Schneller – besser – überall.

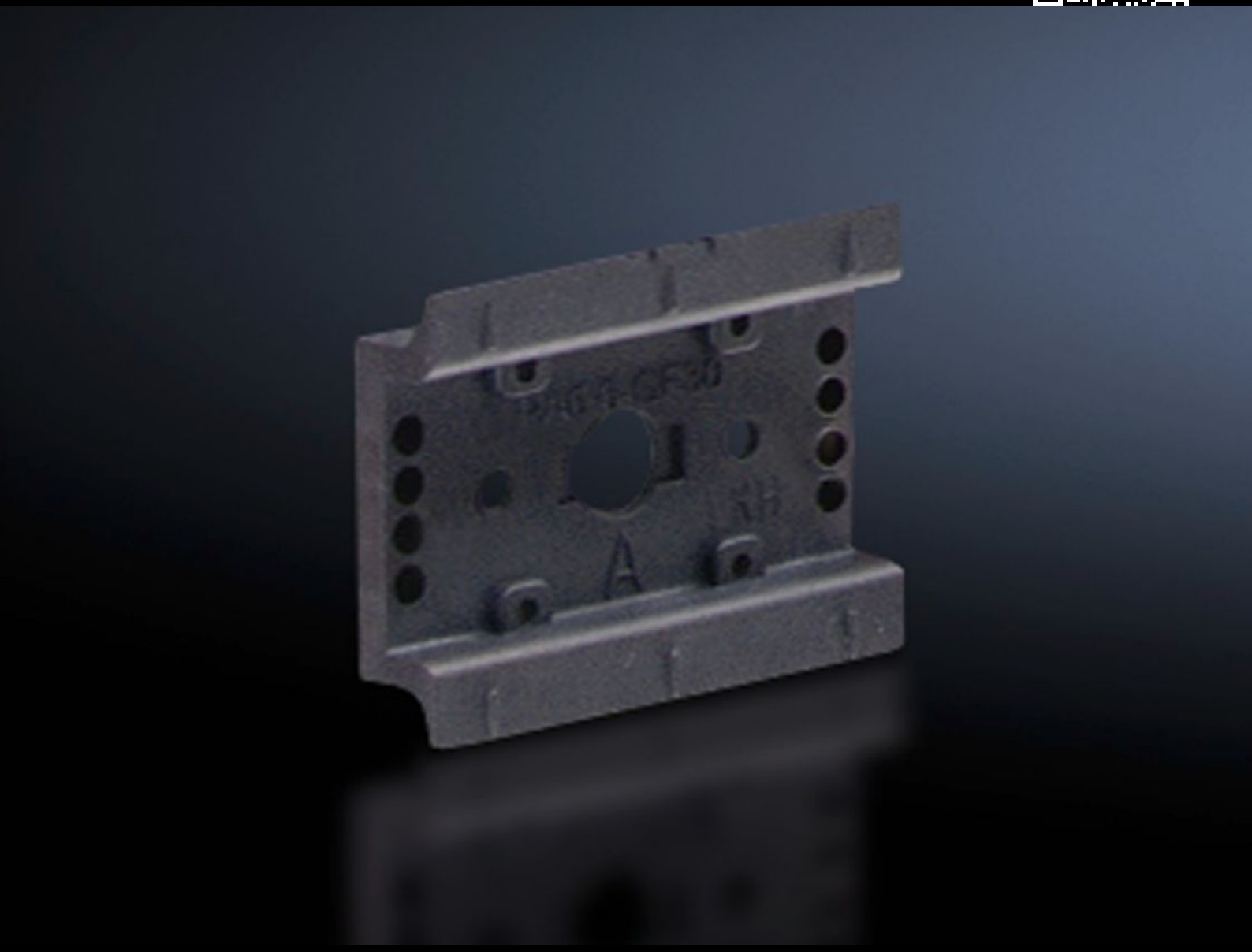

# SV 9342.870

# Tragschiene 35 x 10 mm

Stand: 24.11.2026 (Quelle: www.rittal.com/ch-de)

# SV 9342.870 - Tragschiene 35 x 10 mm für OM-Adapter/-Träger

Zur Befestigung am Adapterchassis oder am Tragrahmen.



## Eigenschaften

| | |
|---|---|
| Artikel-Nr. | SV 9342.870 |
| Ausführung | TS 45D-V |
| Produktbeschreibung | Zur Befestigung am Adapterchassis und Tragrahmen. |
| Material | Polyamid |
| Farbe | RAL 9005 |
| Lieferumfang | Inkl. Befestigungsschrauben |
| Hinweis | UL-Zulassung in Verbindung mit OM-Adapter/-Träger<br>Tragschiene TS xxD-V nur geeignet zur rasterunabhängigen Montage auf Tragrahmen |
| Tragschienen-Typ | TS 45D-V |
| Abmessung | Breite: 45 mm |
| Verpackungseinheit | 5 Stück |
| Nettogewicht | 0,05 kg |
| Bruttogewicht | 0,063 kg |
| Zolltarifnummer | 39269097 |
| ETIM 9 | EC001285 |
| ECLASS 8.0 | 27141143 |

# Eigenschaften

| | |
|---|---|
| Produktbeschreibung | SV Tragschiene 35x10 mm, B: 45 mm, Ausführung TS 45D-V |

# Ausschreibungstext

Tragschiene TS45B-V

Tragschiene TS 45B-V  35 x 10 mm für OM Adapter / Träger zur Befestigung
am Tragrahmen
Mit Verriegelung zur nachträglichen Arretierung der Tragschiene bei
bereits aufgebautem Schaltgerät
System:
Rittal RiLine60