Rittal – Das System.

Schneller – besser – überall.

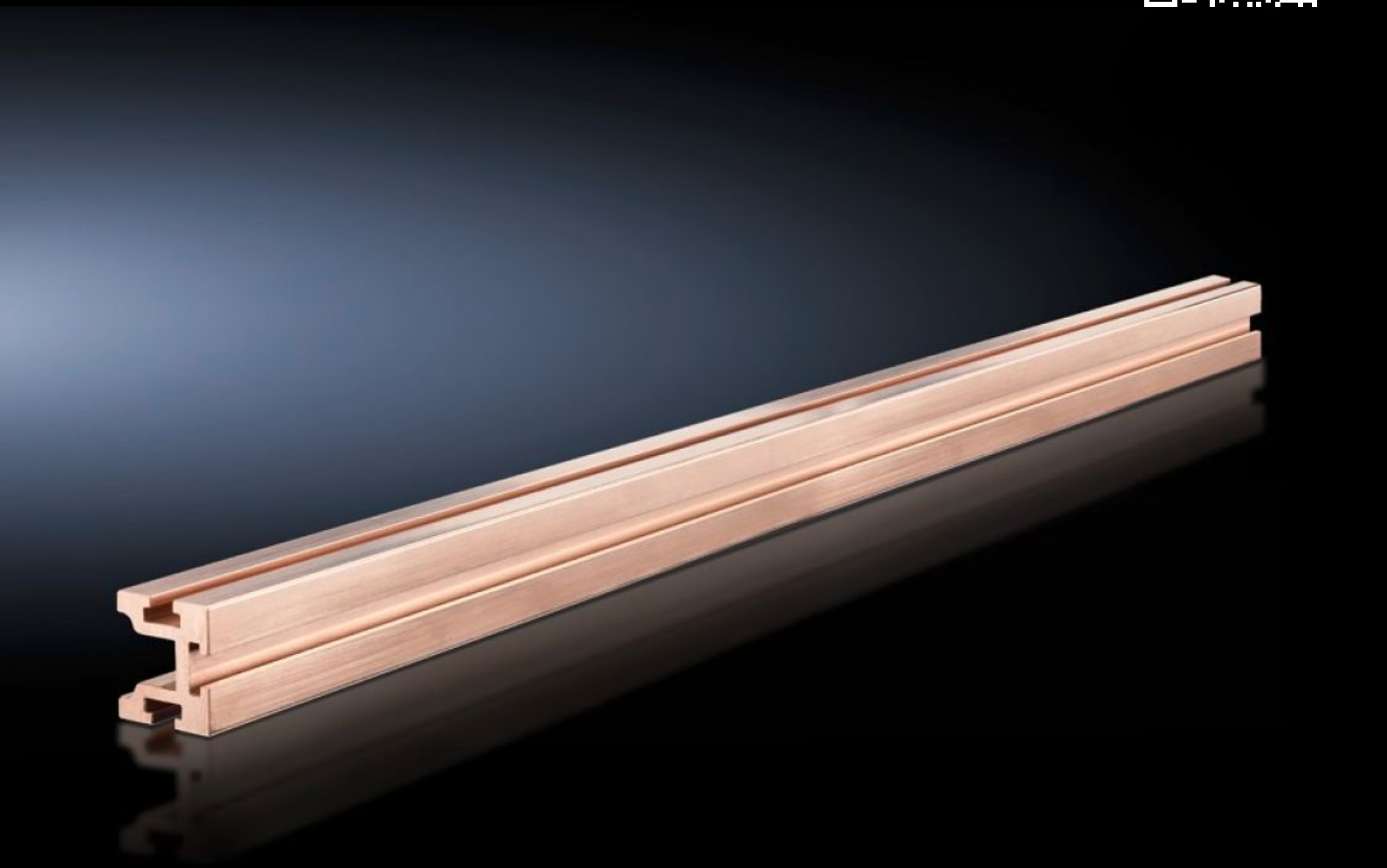

SV 9640.365

Maxi-PLS Sammelschiene E-Cu

Stand: 28.11.2026 (Quelle: www.rittal.com/ch-de)

SCHALTSCHRÄNKE | STROMVERTEILUNG | KLIMATISIERUNG | IT-INFRASTRUKTUR | SOFTWARE & SERVICE

FRIEDHELM LOH GROUP

SV 9640.365 - Maxi-PLS Sammelschiene E-Cu für System Maxi-PLS 45 S

Abmessung: 45x45 mm, Schienenquerschnitt: 974 mm², für Kabelanschluss-Systeme bis 1900 A

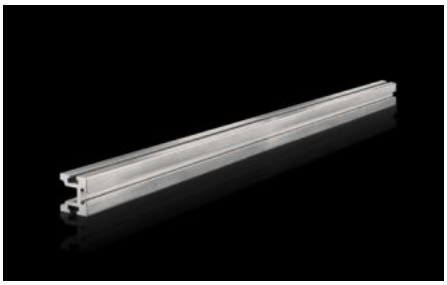
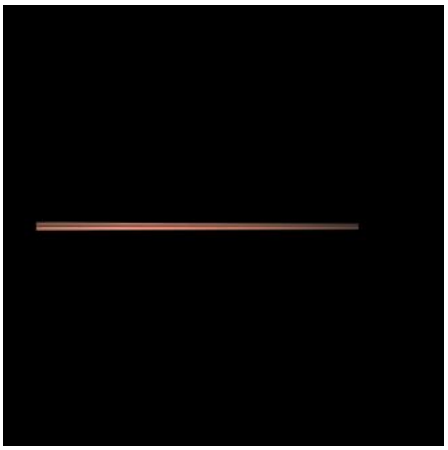
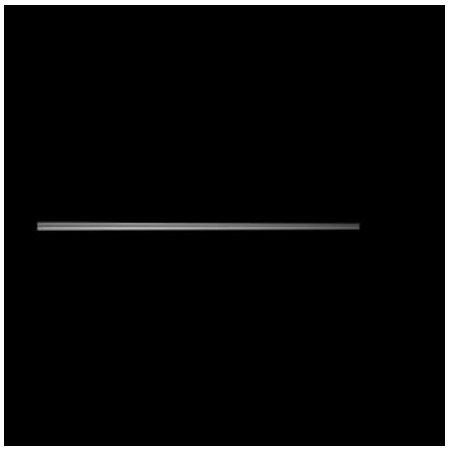

Eigenschaften

Artikel-Nr.	SV 9640.365
Produktbeschreibung	Zum Aufbau von Kabelanschluss-Systemen.
Material	E-Cu
Querschnitt	974 mm²
Länge	2’400 mm
Hinweis	Individuell ablängbar
Verpackungseinheit	3 Stück
Nettogewicht	75 kg
Bruttogewicht	86 kg
Kupferanteil (kg/Stück)	21,21
Zolltarifnummer	74071000
ETIM 9	EC001522
ECLASS 8.0	27370303
Produktbeschreibung	SV Maxi-PLS Sammelschiene E-Cu, L: 2400 mm, 45x45 mm, Schienenquerschnitt: 974 mm²

Approbationen

Approbationen	UL + C-UL (listed)
Erklärungen	Konformitätserklärung Konformitätserklärung UK

© Rittal 2026