Rittal – Das System.

Schneller – besser – überall.

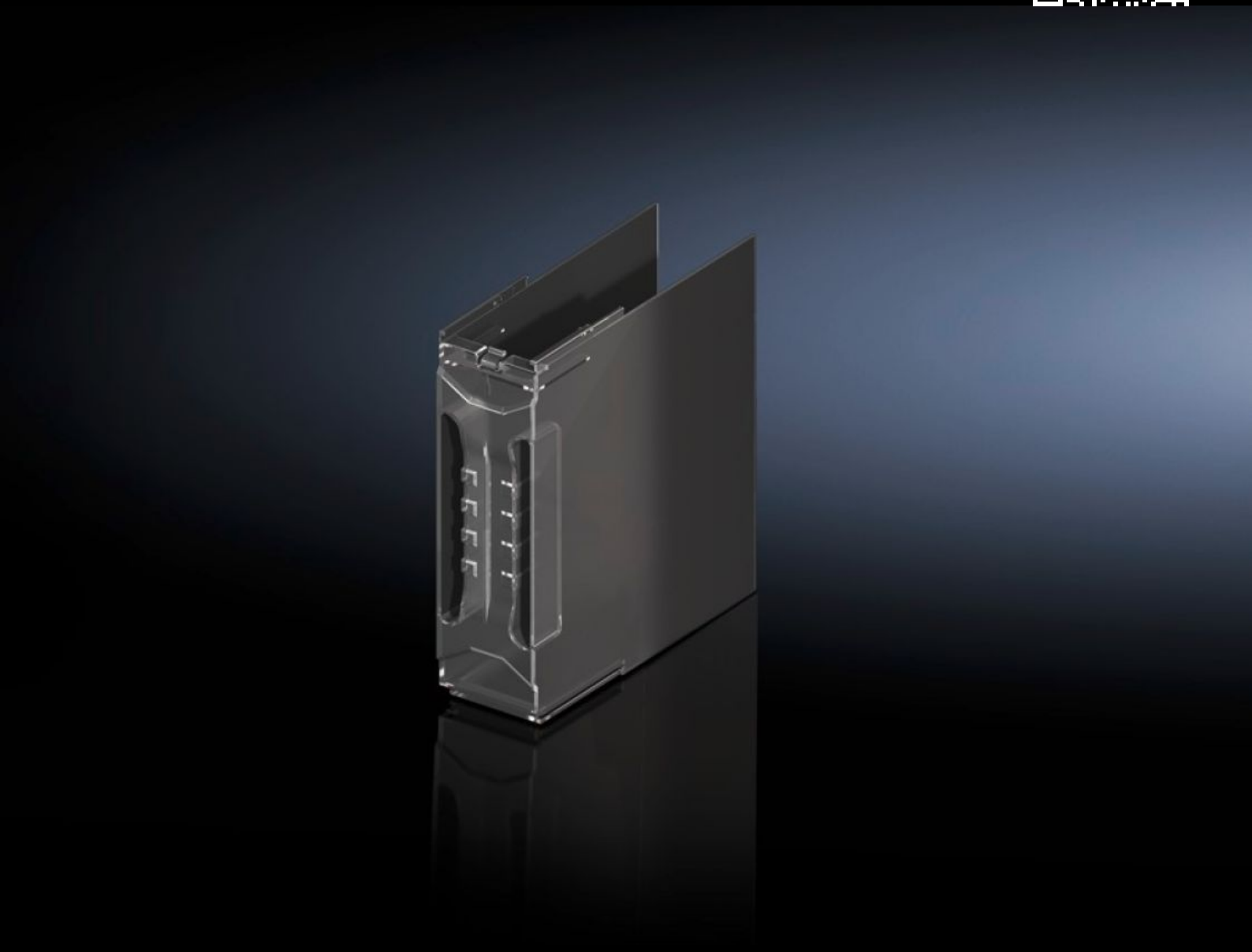

# SV 9677.400
# Anschlussraum-Abdeckung

Stand: 26.11.2026 (Quelle: www.rittal.com/ch-de)

# SV 9677.400 - Anschlussraum-Abdeckung für NH-Sicherungs-Lastschaltleisten/NH-Lasttrennschaltleisten

Zur Gewährleistung des Berührungsschutzes im Kabelanschlussbereich.

## Eigenschaften

| | |
|---|---|
| Artikel-Nr. | SV 9677.400 |
| Produktbeschreibung | Kaskadierfähige Anschlussraum-Abdeckung zur Gewährleistung des Berührungsschutzes im Kabelanschlussbereich bei Verwendung von Kabelschuhen mit langen Presshülsen. |
| Material | Polycarbonat<br>Brandverhalten gemäß UL 94-V0 |
| Für Baugröße | 00 |
| Passend für Artikel-Nr. | 9677.0X0<br>9677.0X5 |
| Leitungsabgang | unten |
| Hinweis | Bei Einsatz der NH-Sicherungs-Lastschaltleisten mit Leitungsabgang oben ist die Verwendung der Anschlussraum-Abdeckung zwingend erforderlich |
| Hinweis zur Artikel-Nr. | Einsatz auch bei NH-Lasttrennschaltleisten mit Leitungsabgang oben möglich |
| Verpackungseinheit | 1 Stück |
| Nettogewicht | 0,16 kg |
| Bruttogewicht | 0,2 kg |
| Zolltarifnummer | 85472000 |
| ETIM 9 | EC001638 |
| ECLASS 8.0 | 27142116 |
| Produktbeschreibung | SV Anschlussraum-Abdeckung, für NH-Sicherungs-Lastschaltleiste/, NH-Lasttrennschaltleiste, Gr. 00, Leitungsabgang unten (185 mm) |