Rittal – Das System.

Schneller – besser – überall.

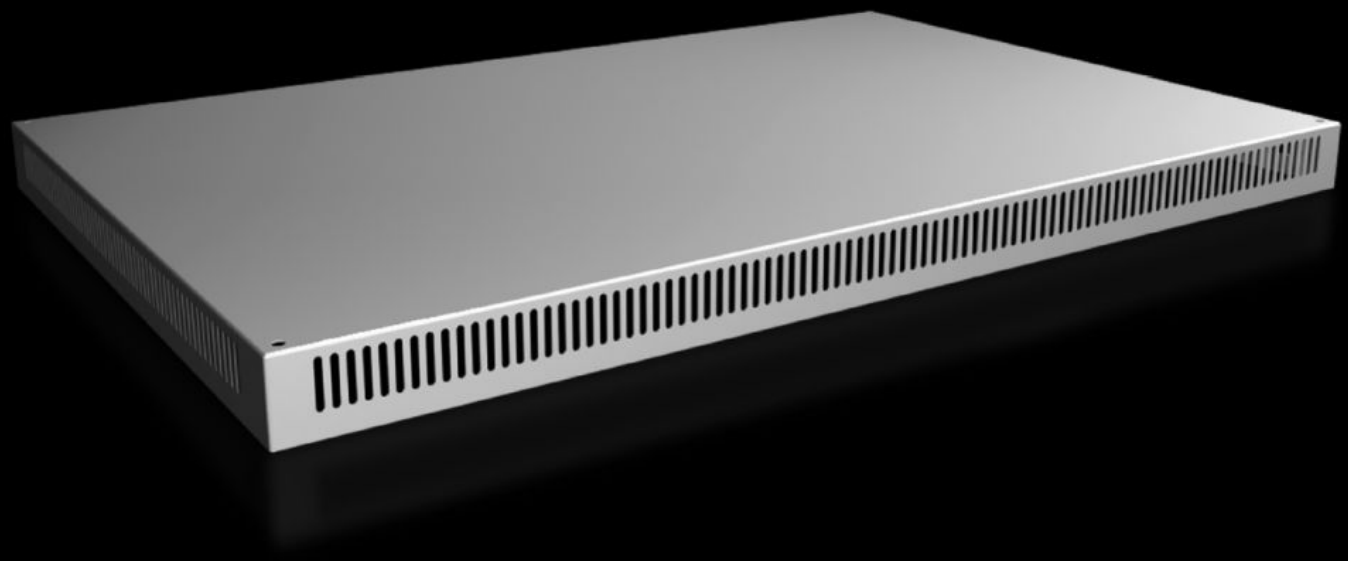

SV 9681.828

Dachblech IP 2X mit Belüftungsöffnung

Stand: 23.11.2026 (Quelle: www.rittal.com/ch-de)

SV 9681.828 - Dachblech IP 2X mit Belüftungsöffnung für VX, VX IT

Für Schränke ohne Dachblech sowie zum Austausch gegen das Seriendach anderer Schränke.

Eigenschaften

Artikel-Nr.	SV 9681.828
Produktbeschreibung	Für Schränke ohne Dachblech sowie zum Austausch gegen das Seriendach.
Material	Stahlblech, 1,5 mm
Oberfläche	Strukturlack
Farbe	RAL 7035
Lieferumfang	Inkl. Befestigungsmaterial
Aufbauhöhe	72 mm
Passend für	Breite: = 1.200 mm Tiefe: = 800 mm
Verpackungseinheit	1 Stück
Nettogewicht	14,76 kg
Bruttogewicht	15,7 kg
Zolltarifnummer	94039910
ETIM 9	EC000744
ECLASS 8.0	27182405
Produktbeschreibung	SV Dachblech für VX, BT: 1200x800 mm, IP 2X, H: 72 mm, mit Belüftungsöffnung