Rittal – The System.

Faster – better – everywhere.

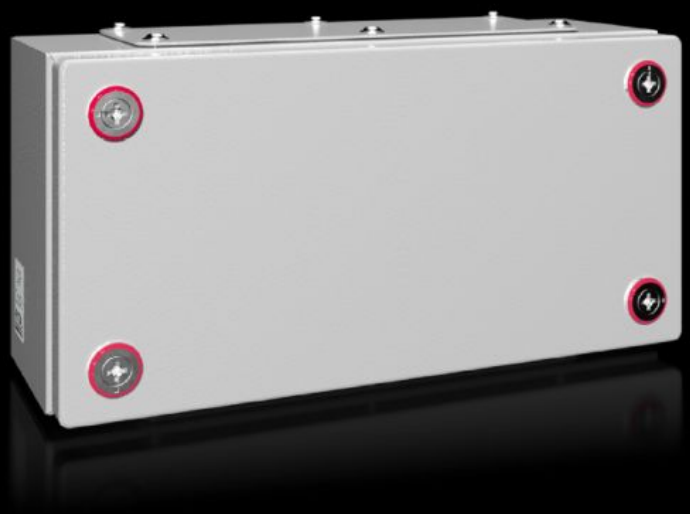

KX 1530.000

Boîtier de jonction KX en tôle d'acier, avec plaque passe-câbles

État: 29.11.2026 (La source: www.rittal.com/ch-fr)

KX 1530.000 - Boîtier de jonction KX en tôle d'acier, avec plaque passe-câbles

Le boîtier électrique KX, le boîtier de jonction KX, avec plaque passe-câbles permet un équipement intérieur flexible et offre un passage de câbles aisé et une utilisation optimale de l'espace.





Caractéristiques

Référence	KX 1530.000
Matériau	Coffret : tôle d'acier Couvercle : tôle d'acier, joint polyuréthane moulé « in situ » sur tout le pourtour
Finition	Coffret et couvercle : apprêt par trempé électrophorèse, revêtement poudre extérieur, laque texturée
Couleur	RAL 7035
Composition de la livraison	Boîtier avec couvercle Mini-serrures à came Plaques passe-câbles en tôle d'acier avec joints et matériel de fixation
Dimensions	Largeur: 300 mm Hauteur: 150 mm Profondeur: 120 mm
Indice de protection IP selon CEI 60 529	IP 55

Caractéristiques

Protection category NEMA	NEMA 1 NEMA 12
Type selon la norme UL 508A	Type 1 Type 12
Code IK	IK08
Épaisseur du couvercle	1,25 mm
Épaisseur du coffret	1,25 mm
Plaques passe-câbles	: 1 + 1
Matériau de base	Tôle d'acier
Unité d'emballage	1 p.
Poids net	2,38 kg
Poids brut	2,58 kg
Empreinte carbone/UE (sortie d'usine)	29,3 kg CO2 eq (Cat B)
Remarque sur la classification de l'empreinte carbone	Catégorie B : empreinte carbone (sortie d'usine) auto-déclarée calculée approximativement sur la base du poids du produit
Numéro du tarif douanier	84879059
ETIM 9	EC000261
ETIM 8	EC000261
ECLASS 8.0	27180101
Description produit	KX Boîtier de jonction, LHP : 300x150x120 mm, en tôle d'acier, sans plaque de montage, avec couvercle, plaque passe-câbles

Approbation

Approbation	Bureau Veritas DNV Lloyds Register UL + C-UL (listed)

Approbation

Certificats	Indice de protection
Explications	Déclaration de conformité Déclaration de conformité UK PCF-declaration

© Rittal 2026