Rittal – The System.

Faster – better – everywhere.

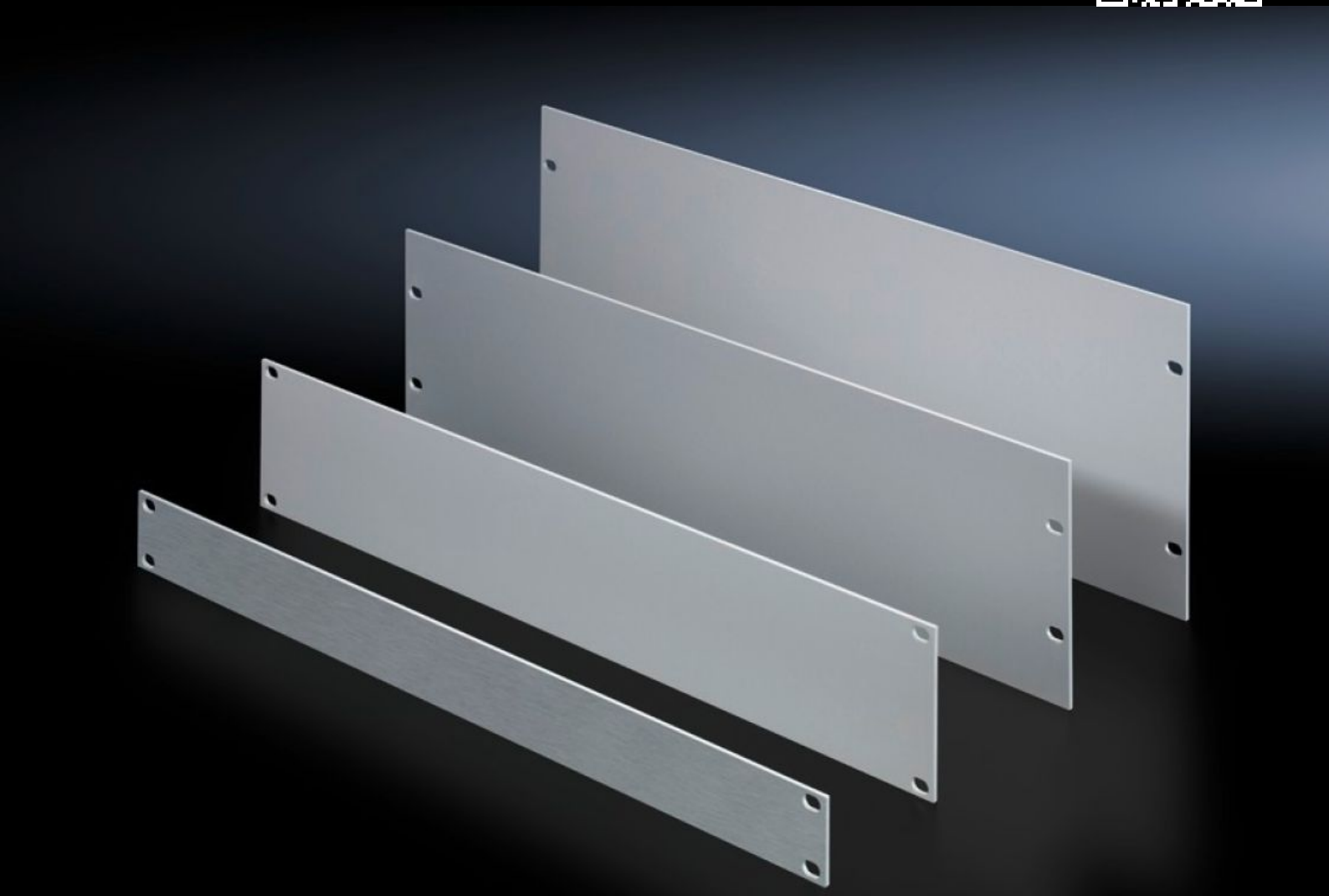

EL 1937.200

Plaque pleine 19"

État: 26.11.2026 (La source: www.rittal.com/ch-fr)

ENCLOSURES | POWER DISTRIBUTION | CLIMATE CONTROL | IT INFRASTRUCTURE | SOFTWARE & SERVICES

FRIEDHELM LOH GROUP

EL 1937.200 - Plaque pleine 19"

Plaques pleines en aluminium dans différentes unités de hauteur. Pour une finition parfaite des emplacements de montage libres au sein du plan de montage.

Caractéristiques

Référence	EL 1937.200
Description produit	Pour le montage dans les baies ou les coffrets électroniques.
Avantages	Pour une finition parfaite des emplacements de montage libres au sein du plan de montage
Matériau	Aluminium, 3 mm
Finition	Anodisé incolore
Unités de hauteur	12 U
Unité d'emballage	3 p.
Poids net	6,684 kg
Poids brut	7,036 kg
Numéro du tarif douanier	76169990
ETIM 9	EC000456
ETIM 8	EC000456
ECLASS 8.0	27189217
Description produit	Faces avant 19" 12U

© Rittal 2026