Rittal – The System.

Faster – better – everywhere.

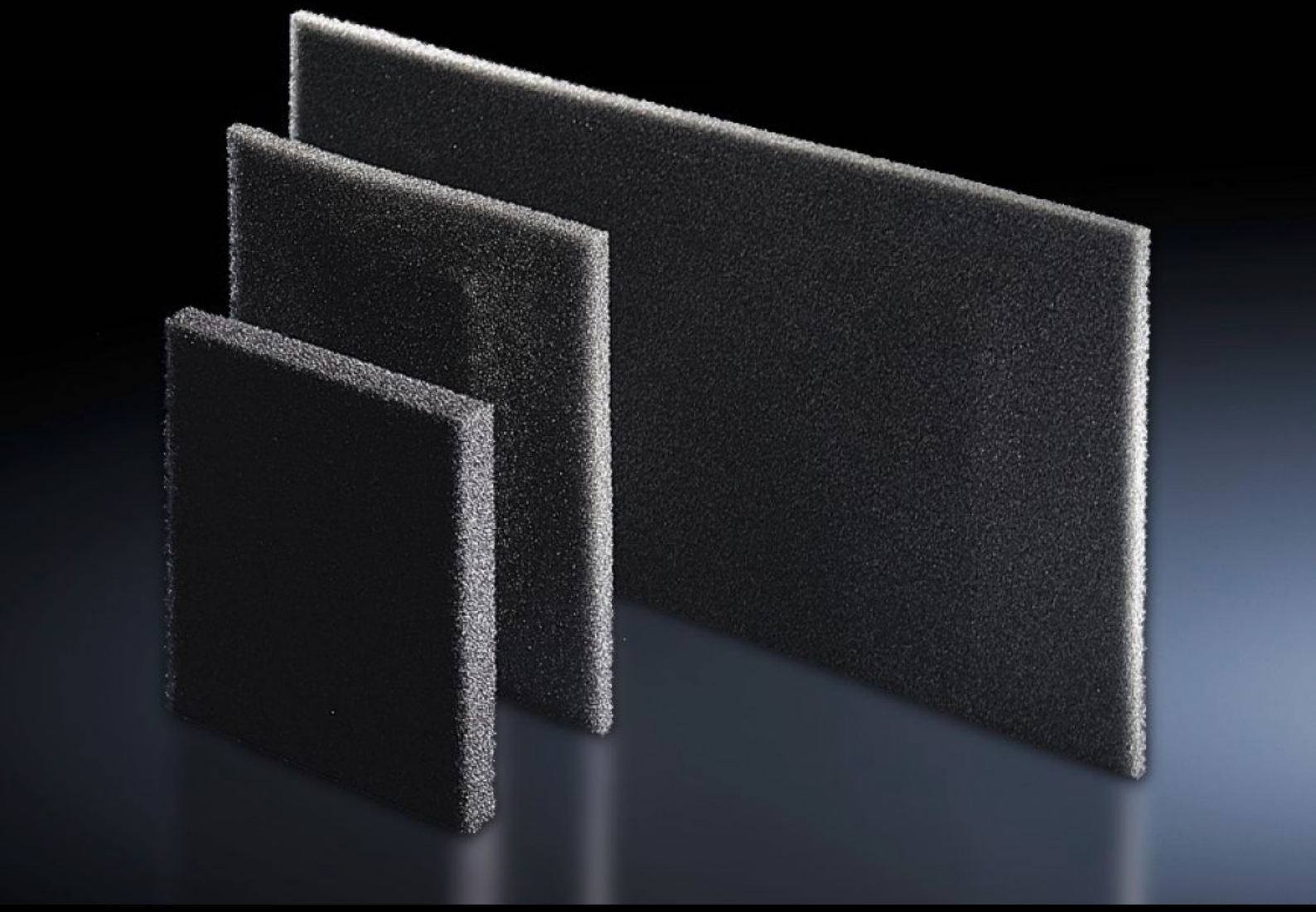

SK 3286.100

Cartouche filtrante

État: 28.11.2026 (La source: www.rittal.com/ch-fr)

ENCLOSURES | POWER DISTRIBUTION | CLIMATE CONTROL | IT INFRASTRUCTURE | SOFTWARE & SERVICES

FRIEDHELM LOH GROUP

SK 3286.100 - Cartouche filtrante pour climatiseurs, portes climatisées, échangeurs thermiques air/air et refroidisseurs d'eau

L'utilisation de cartouches filtrantes est recommandée dans un environnement particulièrement poussiéreux. Le nettoyage des appareils est ainsi simplifié. Le filtre doit être remplacé périodiquement, en fonction du degré d'encrassement.

Caractéristiques

Référence	SK 3286.100
Description produit	Les climatiseurs ne nécessitent que peu d’entretien et sont livrés sans cartouche filtrante. Des cartouches filtrantes peuvent être utilisées dans des conditions extrêmes.
Avantages	Résistance thermique de -40 °C à +80 °C
Matériau	Mousse de polyuréthane à alvéoles ouvertes
Dimensions	Largeur: 539 mm Hauteur: 332 mm Profondeur: 10 mm
Convient à	Type de coffret: Climatiseurs
Unité d'emballage	3 p.
Poids net	0,09 kg
Poids brut	0,171 kg
Numéro du tarif douanier	39211310
ETIM 9	EC002513
ETIM 8	EC002513
ECLASS 8.0	27180706
Description produit	SK Filter mat, for wall-mounted cooling units SK 3296/3272, WHD: 539x332x10 mm