Rittal – The System.

Faster – better – everywhere.

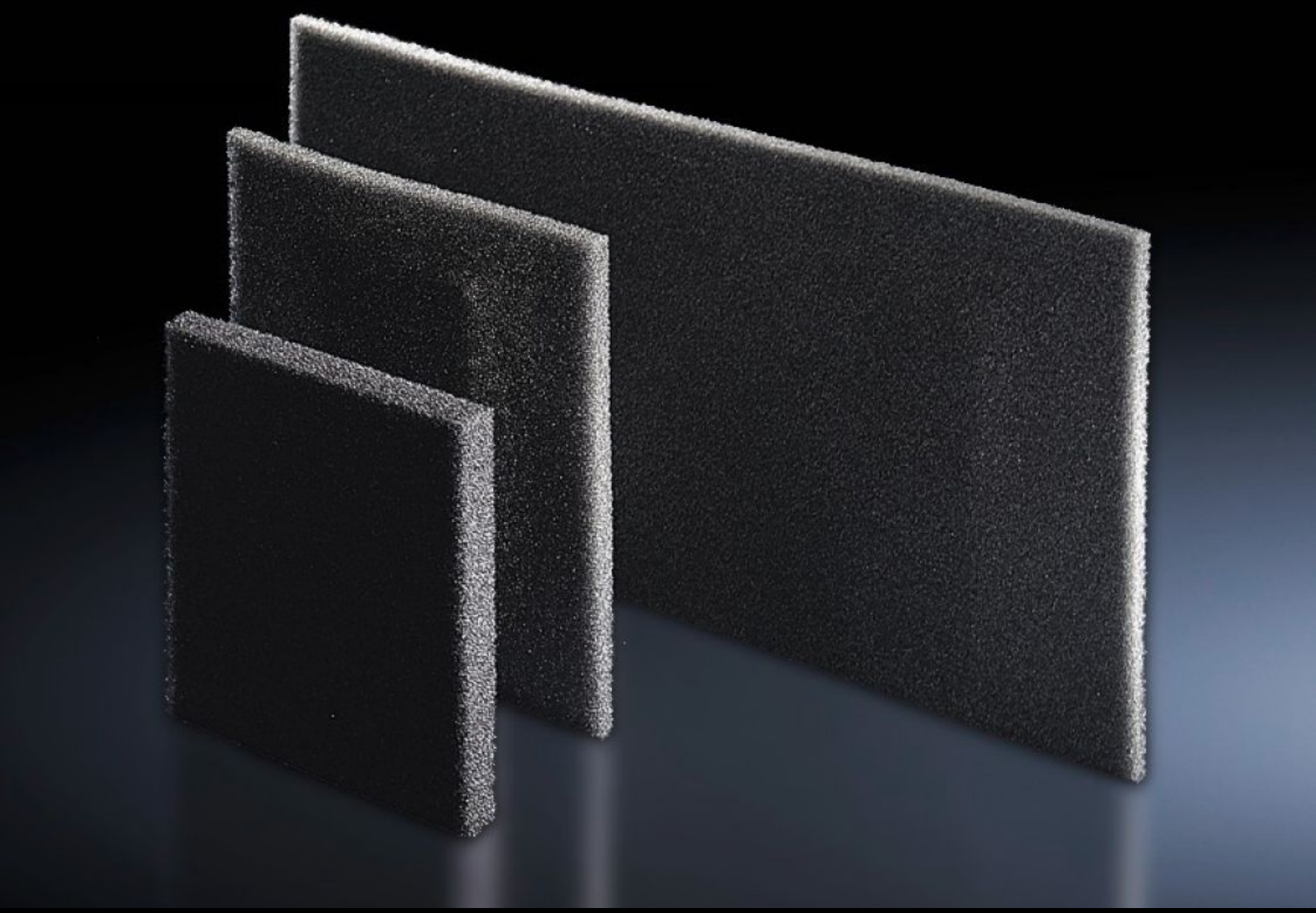

SK 3286.400

Cartouche filtrante

État: 16.12.2025 (La source: rittal.com/ch-fr)

ENCLOSURES POWER DISTRIBUTION CLIMATE CONTROL IT INFRASTRUCTURE SOFTWARE & SERVICES

FRIEDHELM LOH GROUP

SK 3286.400 - Cartouche filtrante pour climatiseurs, portes climatisées, échangeurs thermiques air/air et refroidisseurs d'eau

L'utilisation de cartouches filtrantes est recommandée dans un environnement particulièrement poussiéreux. Le nettoyage des appareils est ainsi simplifié. Le filtre doit être remplacé périodiquement, en fonction du degré d'encrassement.

Caractéristiques

Référence	SK 3286.400
Description produit	Les climatiseurs ne nécessitent que peu d'entretien et sont livrés sans cartouche filtrante. Des cartouches filtrantes peuvent être utilisées dans des conditions extrêmes.
Avantages	Résistance thermique de -40 °C à +80 °C
Matériau	Mousse de polyuréthane à alvéoles ouvertes
Pour référence(s)	3304.xx0 3305.xx0 3328.xx0 3329.xx0 3332.... 3366.... 3127.100 3127.115 3128.100 3128.115 3129.100 3129.115 3130.100 3130.115
Dimensions	Largeur: 344 mm Hauteur: 268 mm Profondeur: 10 mm
Convient à	Type de coffret: Climatiseurs et échangeurs thermiques air/air
Unité d'emballage	3 p.

Caractéristiques

Poids net	0.075
Poids brut	0.08
Numéro du tarif douanier	56039390
EAN	4028177325333
E-Number Sweden	E3404578
ETIM 9	EC002513
ETIM 8	EC002513
ECLASS 8.0	27180706

Approbation

Certificats	EAC