Rittal – The System.

Faster – better – everywhere.

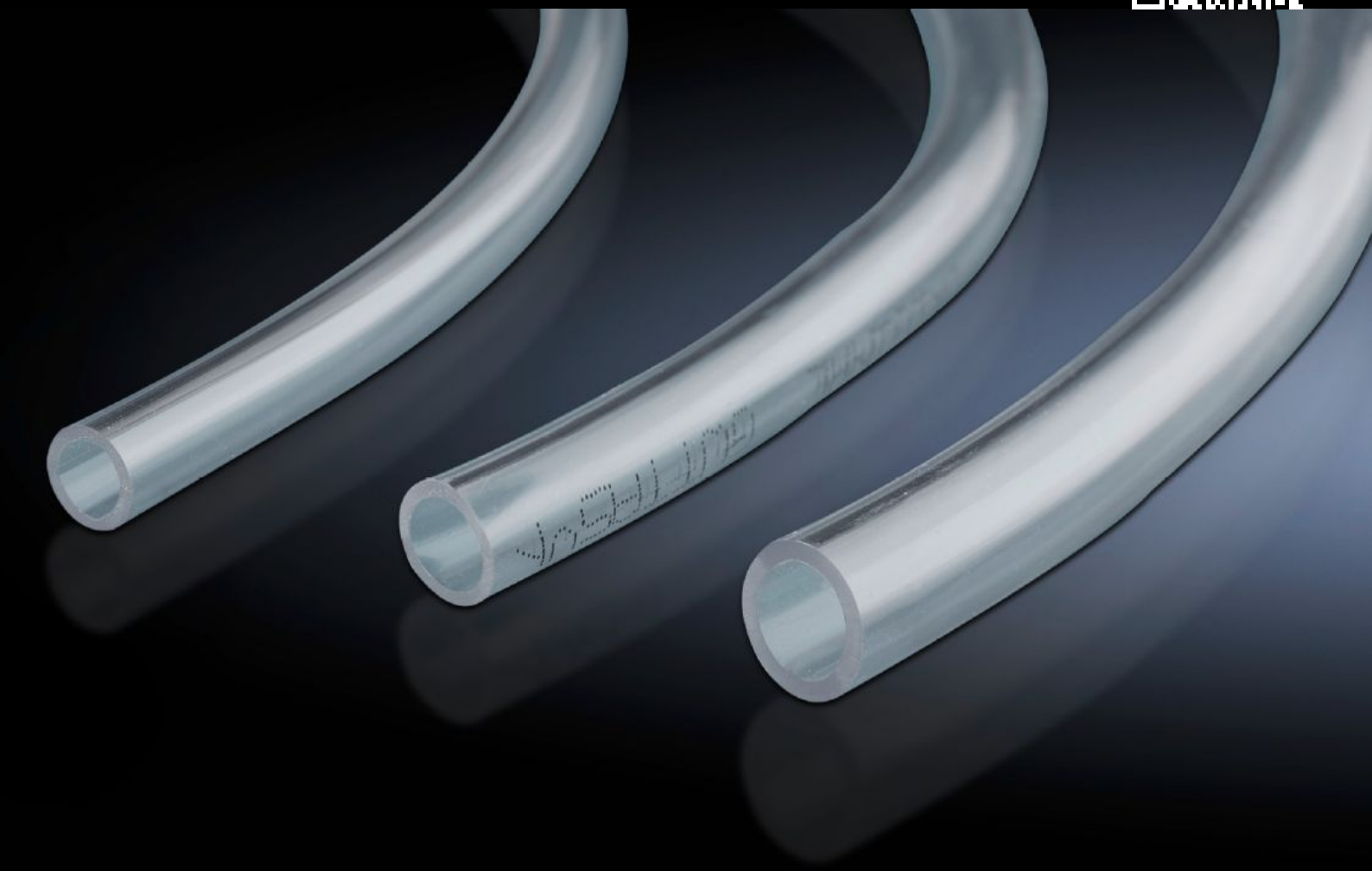

SK 3301.610

Tuyau d'écoulement des condensats

État: 23.11.2026 (La source: www.rittal.com/ch-fr)

ENCLOSURES | POWER DISTRIBUTION | CLIMATE CONTROL | IT INFRASTRUCTURE | SOFTWARE & SERVICES

FRIEDHELM LOH GROUP

SK 3301.610 - Tuyau d'écoulement des condensats

Pour évacuer et acheminer les condensats vers l'extérieur. Pour le raccordement aux climatiseurs d'armoire électrique et échangeurs thermiques air/eau.

Caractéristiques

Référence	SK 3301.610
Description produit	Pour évacuer et acheminer les condensats vers l'extérieur. Il s'associe avec tous les climatiseurs et échangeurs thermiques air/eau.
Matériau	PVC transparent
Diamètre	10 mm
Longueur	10 m
Épaisseur de matériau	1,5 mm
Pour référence(s)	3212.... 3303.... 3361.... 3302.1xx 3302.2xx
Dimensions	Longueur: 10 m
Unité d'emballage	1 p.
Poids net	0,6 kg
Poids brut	0,738 kg
Numéro du tarif douanier	40094200
ETIM 9	EC002009
ETIM 8	EC002009
ECLASS 8.0	27180715
Description produit	Tuyau évacuation condensat