Rittal – The System.

Faster – better – everywhere.

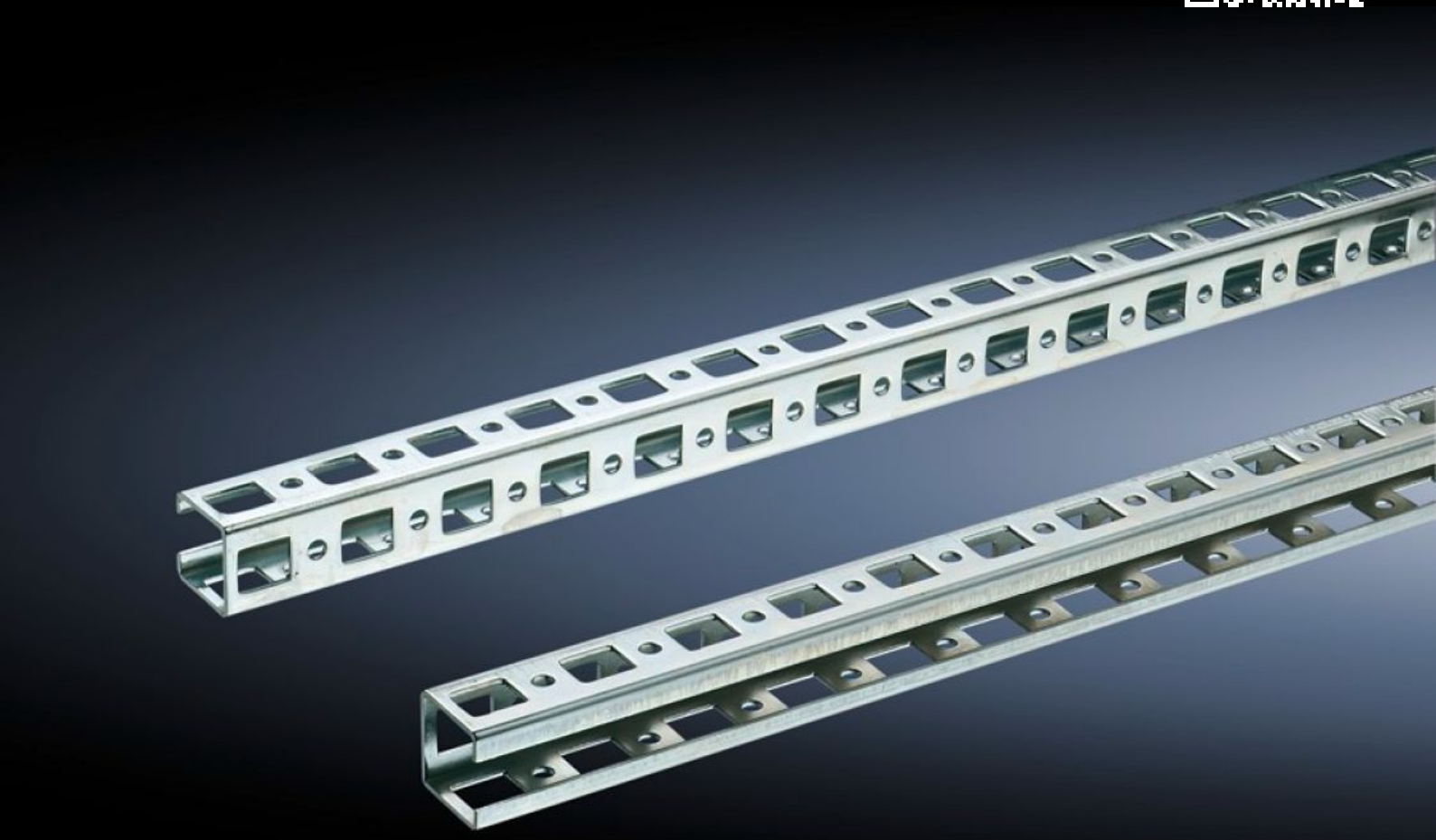

SZ 4176.000

Rails de montage 23 x 23 mm

État: 24.11.2026 (La source: www.rittal.com/ch-fr)

ENCLOSURES | POWER DISTRIBUTION | CLIMATE CONTROL | IT INFRASTRUCTURE | SOFTWARE & SERVICES

FRIEDHELM LOH GROUP

SZ 4176.000 - Rails de montage 23 x 23 mm pour armoires électriques VX, TS, VX SE

Pour le montage sur les profilés d'armoire horizontaux et verticaux à l'aide d'accessoires de fixation complémentaires.





Caractéristiques

Référence	SZ 4176.000
Matériau	Tôle d'acier
Finition	Zinguée
Longueur	1 695 mm
Possibilités de montage	Sur le profilé vertical de l'armoire : directement sur les supports combinés TS, sur le rail d'adaptation pour compatibilité PS en liaison avec les équerres d'assemblage, supports d’assemblage ou supports combinés PS. Sur le profilé horizontal de l'armoire : directement sur les équerres d'assemblage, les supports d’assemblage ou les supports combinés PS
Convient à	Type de coffret: VX TS VX SE Suitable for width or height or depth: 1.800 mm
Unité d'emballage	6 p.
Poids net	6,318 kg
Poids brut	6,65 kg

Caractéristiques

Empreinte carbone/UE (sortie d'usine)	32,99 kg CO2 eq (Cat B)
Remarque sur la classification de l'empreinte carbone	Catégorie B : empreinte carbone (sortie d'usine) auto-déclarée calculée approximativement sur la base du poids du produit
Numéro du tarif douanier	73269098
ETIM 9	EC002620
ETIM 8	EC002620
ECLASS 8.0	27189234
Description produit	SZ Rails de montage 23 x 23 mm, ppur TS, SE, pour LHP : 1800 mm, longueur : 1695 mm

Approbation

Explications	PCF-declaration