Rittal – The System.

Faster – better – everywhere.

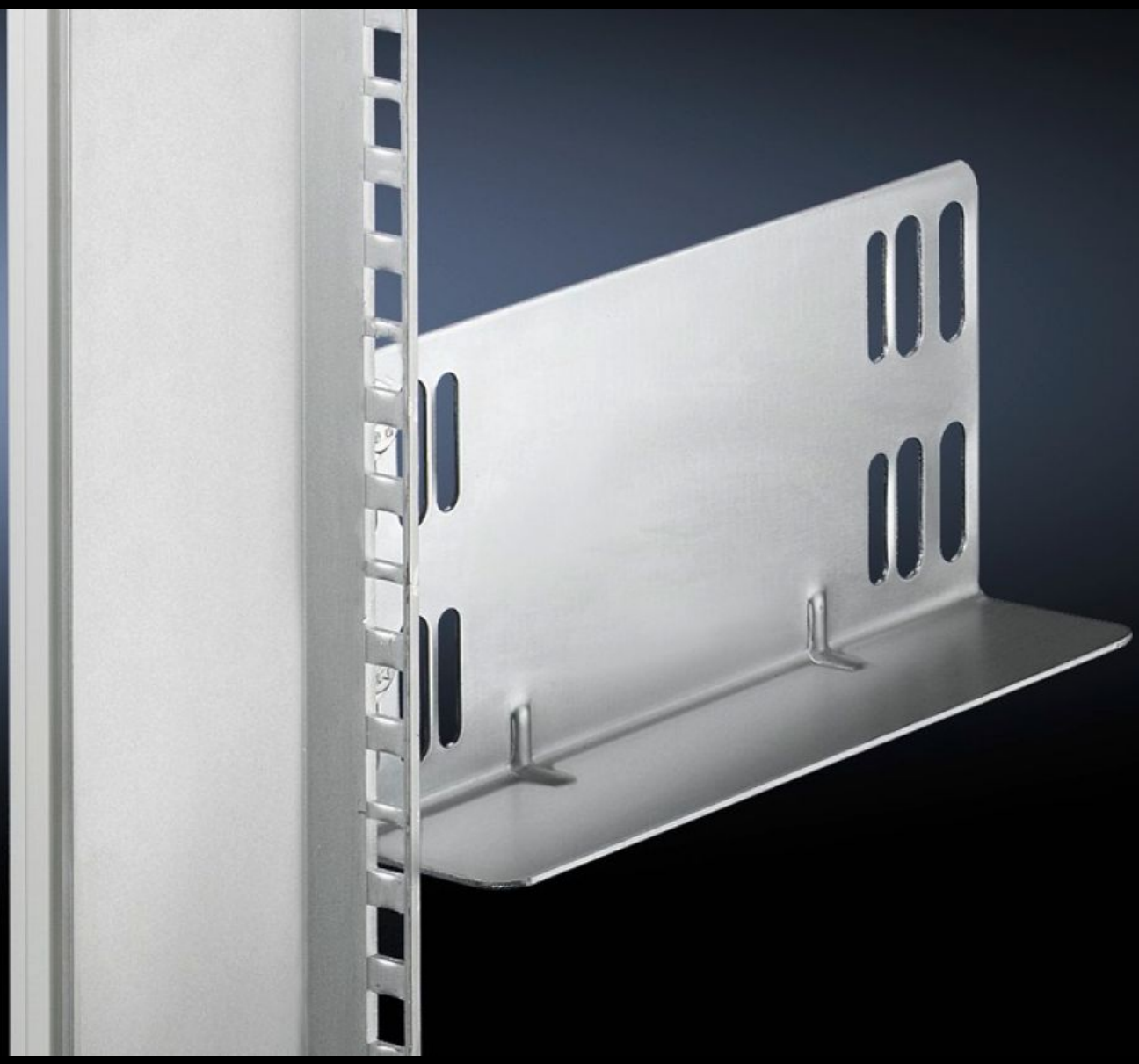

SZ 4530.000

Glissières

État: 09.05.2025 (La source: rittal.com/ch-fr)

ENCLOSURES POWER DISTRIBUTION CLIMATE CONTROL IT INFRASTRUCTURE SOFTWARE & SERVICES

FRIEDHELM LOH GROUP

SZ 4530.000 - Glissières pour montants TS, fixation d'un seul côté

Pour fixation unilatérale sur les montants 19".

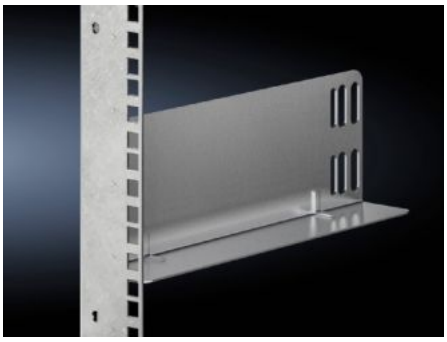

Caractéristiques

Référence	SZ 4530.000
Description produit	Montage sur le montant 19".
Matériau	Tôle d'acier
Finition	Zinguée
Composition de la livraison	Matériel de fixation inclus
Longueur	185 mm
Dimensions de montage	Installation depth for components: 482,6 mm Largeur de montage pour les composants: 19"
Unité d'emballage	10 p.
Poids net	3.2
Numéro du tarif douanier	73269098
EAN	4028177102385
ETIM 9	EC002620
ETIM 8	EC002620
ECLASS 8.0	27189261