Rittal – The System.

Faster – better – everywhere.

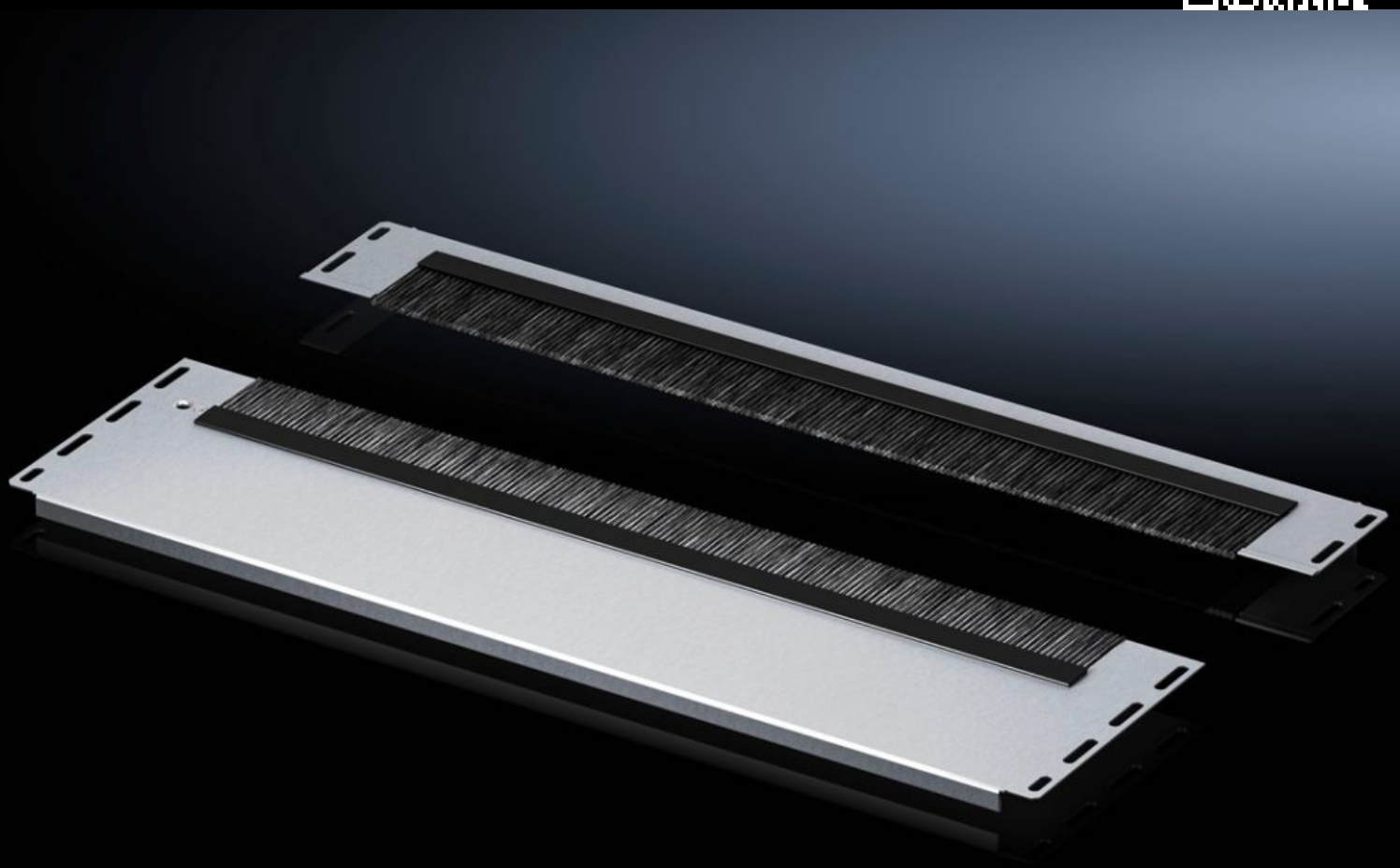

VX 5301.334

Module de plaques passe-câbles en plusieurs parties avec brosse passe-câbles à étanchéité élevée

État: 23.11.2026 (La source: www.rittal.com/ch-fr)

ENCLOSURES | POWER DISTRIBUTION | CLIMATE CONTROL | IT INFRASTRUCTURE | SOFTWARE & SERVICES

FRIEDHELM LOH GROUP

VX 5301.334 - Module de plaques passe-câbles en plusieurs parties avec brosse passe-câbles à étanchéité élevée pour baies VX IT

Pour l'introduction ciblée des câbles par le bas.



Caractéristiques

Référence	VX 5301.334
Modèle	en deux parties, avec brosse
Description produit	Pour l'introduction ciblée des câbles par le bas. Des brosses passe-câbles spéciales avec des brosses décalées offrent, avec une introduction de câbles professionnelle, une meilleure étanchéité par rapport à l'environnement et favorisent ainsi la climatisation. Le modèle livré en deux parties peut se fixer avec des câbles déjà installés.
Matériau	Tôle modulaire : tôle d'acier Brosse passe-câbles : plastique, UL 94-HB, sans halogène
Finition	Tôle modulaire : zinguée
Composition de la livraison	2 moitiés de plaque modulaire en tôle avec brosse passe-câbles, à haute étanchéité Matériel de fixation inclus
Consigne de montage	La combinaison de plusieurs modules de plaques passe-câbles est nécessaire pour fermer totalement la base dans la baie VX IT Le module de plaques passe-câbles peut, en échange, être combiné avec d'autres modules de plaques d'une profondeur de 237,5 mm

Caractéristiques

Remarque	Modules de plaques passe-câbles avec brosse passe-câbles non appropriés pour les applications avec un indice de protection selon la norme CEI 60 529
Dimensions	Profondeur: 237,5 mm
Convient à	Type de coffret: VX IT Largeur: = 600 mm
Unité d'emballage	1 p.
Poids net	1,4 kg
Poids brut	1,56 kg
Empreinte carbone/UE (sortie d'usine)	5,9 kg CO2 eq (Cat B)
Remarque sur la classification de l'empreinte carbone	Catégorie B : empreinte carbone (sortie d'usine) auto-déclarée calculée approximativement sur la base du poids du produit
Numéro du tarif douanier	94039910
ETIM 9	EC002620
ECLASS 8.0	27189261
Description produit	VX IT plaque de fond, pass. câbles, 2 part L=600