Rittal – The System.

Faster – better – everywhere.

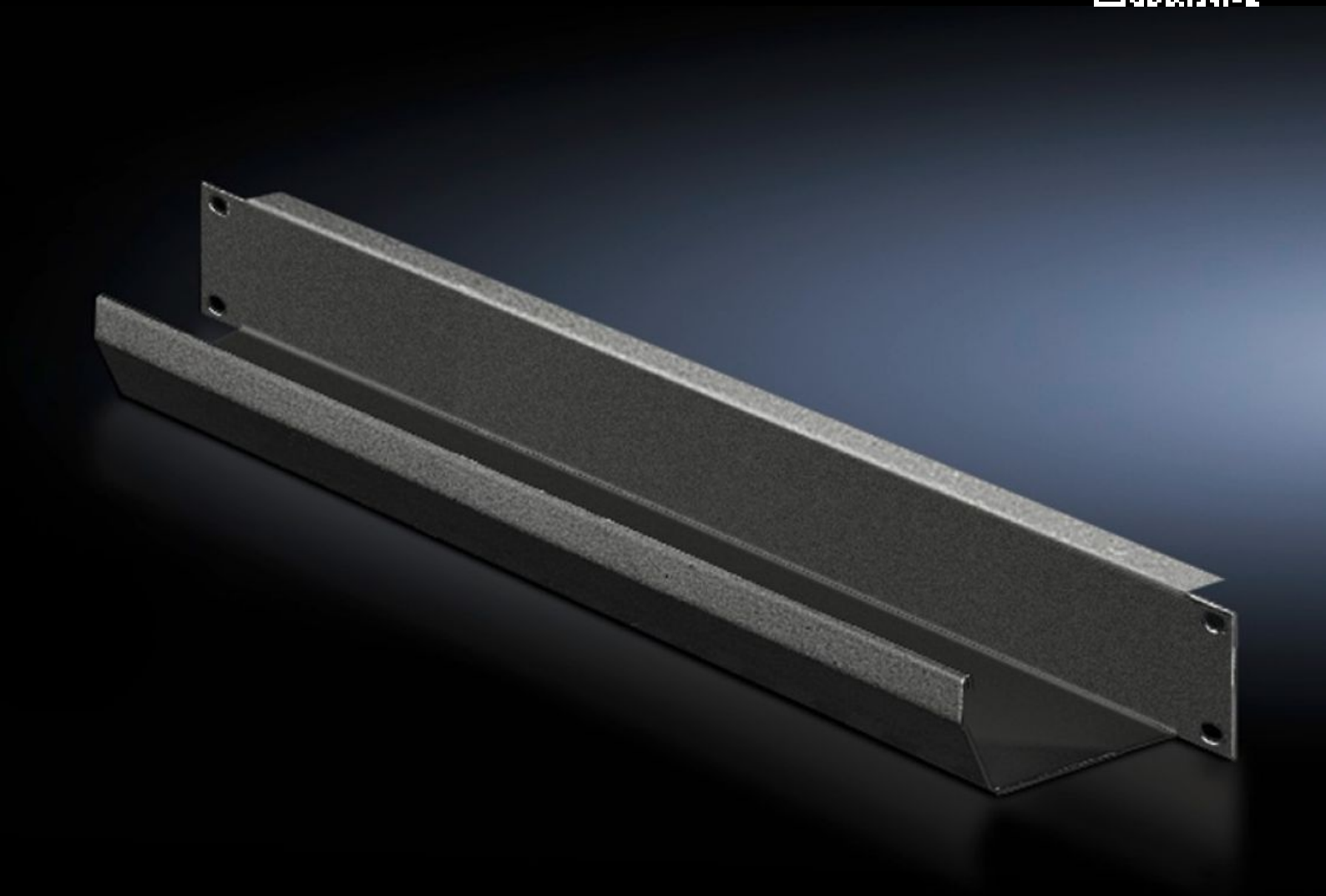

DK 5502.245

Guide-câbles à goulotte

État: 29.11.2026 (La source: www.rittal.com/ch-fr)

ENCLOSURES POWER DISTRIBUTION CLIMATE CONTROL IT INFRASTRUCTURE SOFTWARE & SERVICES

FRIEDHELM LOH GROUP

DK 5502.245 - Guide-câbles à goulotte 19" (482,6 mm)

Pour la retenue des câbles à fiches.

Caractéristiques

Référence	DK 5502.245
Description produit	Pour la retenue des câbles à fiches.
Matériau	Tôle d'acier
Finition	Laqué
Couleur	RAL 9005
Dimensions	Largeur: 482,6 mm Profondeur: 85 mm
Unités de hauteur	1 U
Unité d'emballage	1 p.
Poids net	0,9 kg
Poids brut	1,033 kg
Empreinte carbone/UE (sortie d'usine)	3,9 kg CO2 eq (Cat B)
Remarque sur la classification de l'empreinte carbone	Catégorie B : empreinte carbone (sortie d'usine) auto-déclarée calculée approximativement sur la base du poids du produit
Numéro du tarif douanier	83024200
ETIM 9	EC000322
ECLASS 8.0	27400604
Description produit	Guide-câbles à goulotte 19", 1U