Rittal – The System.

Faster – better – everywhere.

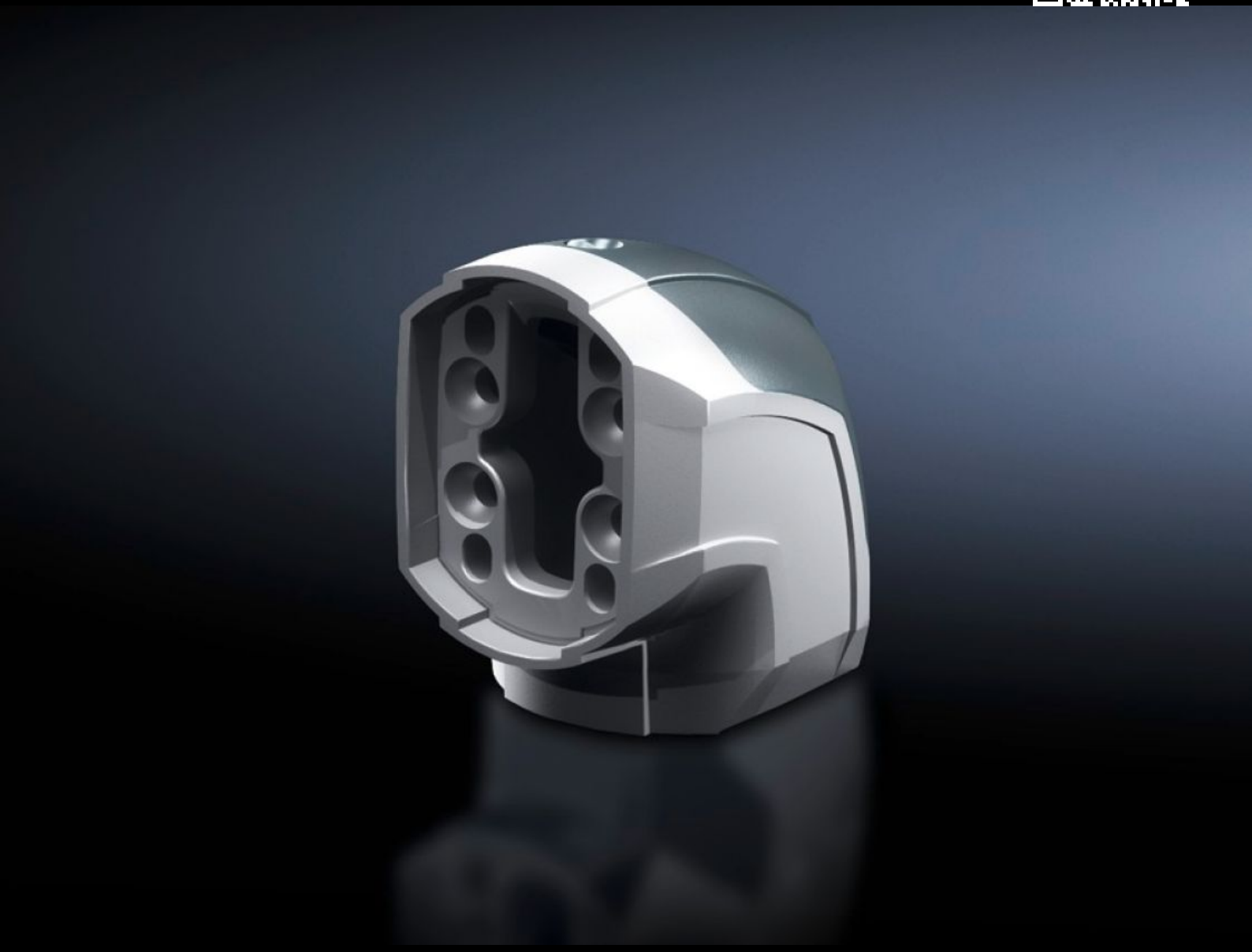

# CP 6206.600

# Pièce d'angle 90° CP 60

État: 26.11.2026 (La source: www.rittal.com/ch-fr)

ENCLOSURES | POWER DISTRIBUTION | CLIMATE CONTROL | IT INFRASTRUCTURE | SOFTWARE & SERVICES

FRIEDHELM LOH GROUP

# CP 6206.600 - Pièce d'angle 90° CP 60

Pour relier les profilés horizontaux aux profilés verticaux du bras porteur. Avec couvercle amovible pour faciliter le passage des câbles.





## Caractéristiques

| | |
|---|---|
| Référence | CP 6206.600 |
| Description produit | Pour relier les profilés horizontaux aux profilés verticaux du bras porteur. Avec couvercle amovible pour faciliter le passage des câbles. |
| Matériau | Pièce d'angle : fonte d'aluminium<br>Recouvrement : matière plastique |
| Couleur | Pièce d'angle : RAL 7035<br>Capot : RAL 7024 |
| Composition de la livraison | Avec joints d'étanchéité<br>Vis d'ajustage<br>Vis auto-taraudeuses pour fixation du profilé porteur |
| Rifid y/n | Oui |
| Unité d'emballage | 1 p. |
| Poids net | 1,35 kg |
| Poids brut | 1,524 kg |
| Numéro du tarif douanier | 79070000 |
| ETIM 9 | EC000882 |

© Rittal 2026

# Caractéristiques

| | |
|---|---|
| ECLASS 8.0 | 27400556 |
| Description produit | Pièce d'angle 90° pour bras porteur 60 |

# Approbation

| | |
|---|---|
| Explications | Déclaration fabricant |