Rittal – The System.

Faster – better – everywhere.

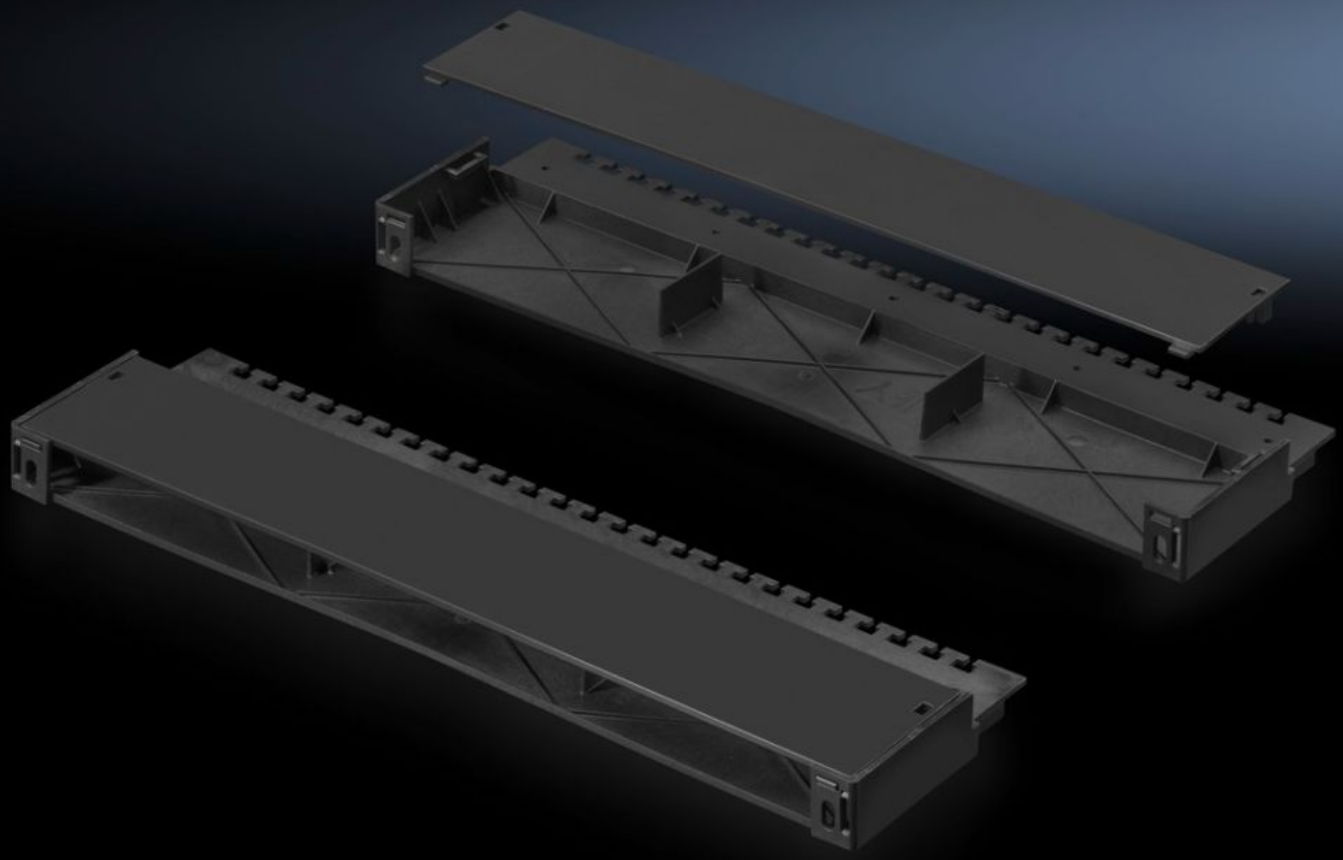

DK 7030.087

Étrier de retenue des câbles CMC III

État: 23.11.2026 (La source: www.rittal.com/ch-fr)

ENCLOSURES POWER DISTRIBUTION CLIMATE CONTROL IT INFRASTRUCTURE SOFTWARE & SERVICES

FRIEDHELM LOH GROUP

DK 7030.087 - Étrier de retenue des câbles CMC III

Pour la retenue et le rangement des câbles derrière l'unité de montage CMC III 19"

Caractéristiques

Référence	DK 7030.087
Description produit	À fixer sans outil à l'arrière de l'unité de montage CMC III 19" 7030.088. Permet de passer proprement les câbles derrière les unités CMC III montées et d'assurer une décharge de traction. Les câbles peuvent être installés formant une boucle afin de pouvoir sortir les unités CMC III de leur unité de montage, sans outil.
Avantages	Support de câbles Tenue au feu : autoextinguible selon UL 94-HB
Domaines d'application	Gestion du câblage
Matériau	Plastique
Couleur	RAL 9005
Composition de la livraison	Matériel de fixation inclus
Longueur	455 mm
Dimensions	Largeur: 150 mm Hauteur: 50 mm Longueur: 455 mm
Plage de température de fonctionnement	0 °C...55 °C
Taux d'humidité de l'air (sans condensation)	5...95 %
Unité d'emballage	1 p.
Poids net	0,4 kg
Poids brut	0,503 kg
Numéro du tarif douanier	39269097
ETIM 9	EC000322
ECLASS 8.0	27189253

Caractéristiques

Description produit	Support de retenue de câbles CMC III