Rittal – The System.

Faster – better – everywhere.

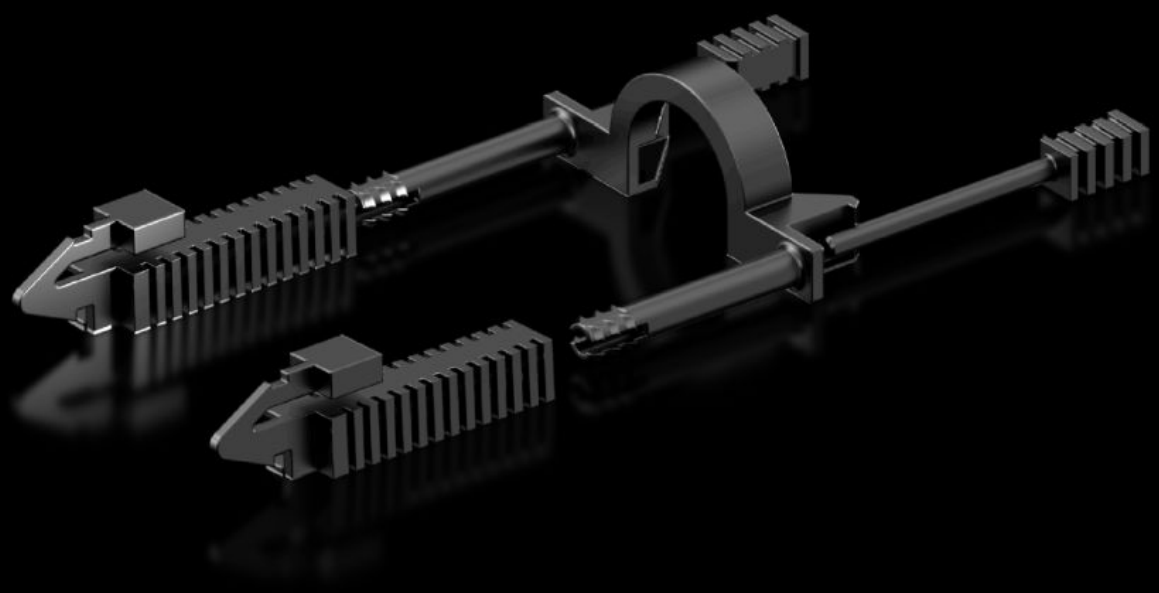

DK 7979.020

Verrouillage de fiche

État: 15.12.2025 (La source: rittal.com/ch-fr)

DK 7979.020 - Verrouillage de fiche pour connecteurs C14 et C20

Les verrouillages de fiche C14 et C20 sont protégés contre toute extraction inopinée.

Caractéristiques

Référence	DK 7979.020
Modèle	pour connecteurs C14 et C20
Description produit	Le verrouillage universel permet de sécuriser les connecteurs C14 ou C20 IEC 60 320 enfichés contre tout retrait involontaire. Le verrouillage est réglable et s'adapte à toutes les formes de prises. Il est alors possible de garantir un raccordement sûr en fonction du fabricant pour la plupart des câbles disponibles sur le marché.
Matériau	Matière plastique (PA 12)
Couleur	RAL 9005
Unité d'emballage	20 p.
Poids net	0.06
Poids brut	0.084
Numéro du tarif douanier	39269097
EAN	4028177947344
ETIM 9	EC000330
ECLASS 8.0	27142604