Rittal – The System.

Faster – better – everywhere.

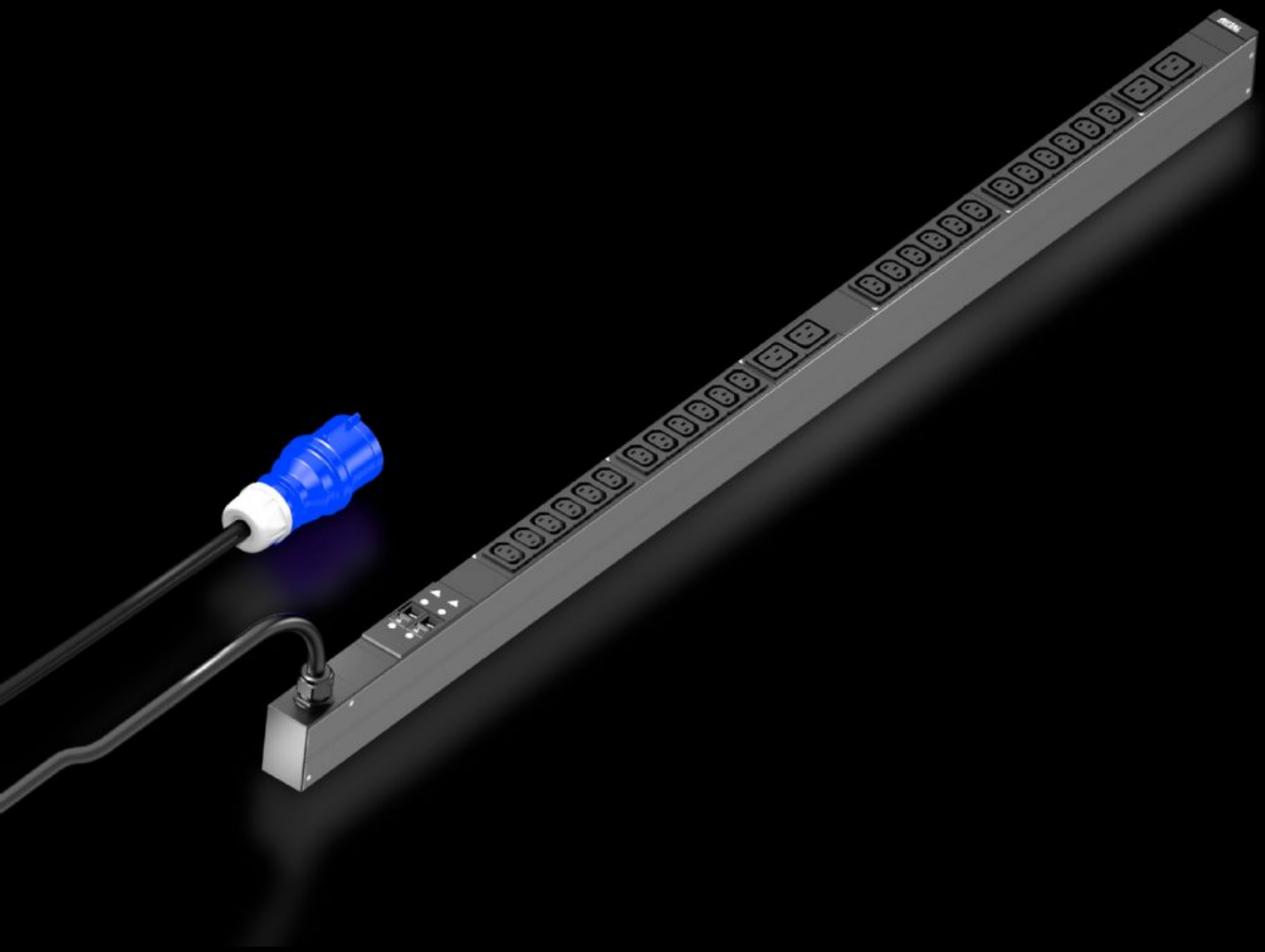

# DK 7979.116

# PDU basic

État: 25.11.2026 (La source: www.rittal.com/ch-fr)

ENCLOSURES | POWER DISTRIBUTION | CLIMATE CONTROL | IT INFRASTRUCTURE | SOFTWARE & SERVICES

FRIEDHELM LOH GROUP

# DK 7979.116 - PDU basic

Distribution de courant High-End pour baie IT : PDU robuste avec distribution de courant compacte de base pour l'environnement IT.





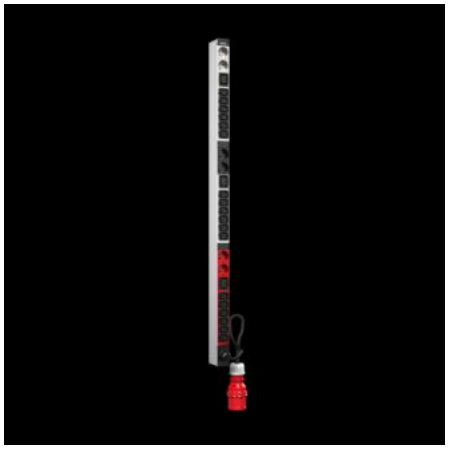

## Caractéristiques

| | |
|---|---|
| Référence | DK 7979.116 |
| Modèle | PDU Basic |
| Description produit | Distribution de courant pour système informatique. Grâce au PDU basic, chaque baie IT peut aisément être équipée d'une distribution de courant professionnelle. Un montage horizontal où vertical est possible (montage zéro U en vertical) en fonction du modèle de PDU. |
| Avantages | Lors du montage vertical, la fixation dans l'espace zéro U des baies Rittal VX IT ou TS IT peut être réalisée sans outil<br>Marquage en couleurs des phases et des circuits de protection (L1 = rose, L2 = noir, L3 = blanc)<br>Kit de montage sans outil pour baies VX IT |
| Matériau | Profilé aluminium extrudé, anodisé<br>Emplacements : plastique |
| Composition de la livraison | Verrouillage de fiche pour fiches CEI C14, C20<br>Matériel de fixation inclus |
| Options | Protection de surtension type 3 avec conducteurs qui peuvent être remplacés sous tension, avec surveillance d'état qui peut être intégrée dans le boîtier PDU<br>Autres couleurs d'enveloppes possibles |

# Caractéristiques

| | |
|---|---|
| Dimensions | Largeur: 44 mm<br>Profondeur: 70 mm<br>Longueur: 1.295 mm |
| Nombre de prises de courant et type | 24 x C13 / 4 x C19 |
| Tension nominale | 230 V (AC) |
| Courant nominal (max.) | 32 A |
| Puissance nominale | 7,4 kW |
| Alimentations | Nombre: 1<br>Phases par alimentation: 1~ |
| Longueur du câble de raccordement | 3 m |
| Type de raccordement (électrique) | CEE |
| Directives | Directive CEM 2014/30/UE<br>Directive basse tension 2014/35/UE |
| Normes | EN 62368-1<br>EN 61000-3<br>EN 61000-4<br>EN 61000-6<br>EN 62053-21 |
| Plage de température de fonctionnement | 5 °C...50 °C |
| Taux d'humidité de l'air (sans condensation) | 10...95 % |
| Plage de température de stockage | -20 °C...70 °C |
| Raccordement du câble d'entrée (type / longueur) | 3 m |
| Convient à | Type de coffret: Ossature de la baie VX IT: ≥ 1.800 mm<br>Type de coffret: Montants 19" VX IT: ≥ 1.800 mm<br>Type de coffret: TX CableNet: ≥ 1.800 mm |
| Unité d'emballage | 1 p. |
| Poids net | 4,2 kg |

# Caractéristiques

| | |
|---|---|
| Poids brut | 4,54 kg |
| Numéro du tarif douanier | 85366990 |
| ETIM 9 | EC002762 |
| ETIM 8 | EC002762 |
| ECLASS 8.0 | 27142604 |
| Description produit | PDU Basic, monophasé 32A, 24xC13 + 4xC19 |

# Approbation

| | |
|---|---|
| Explications | Déclaration de conformité |