Rittal – The System.

Faster – better – everywhere.

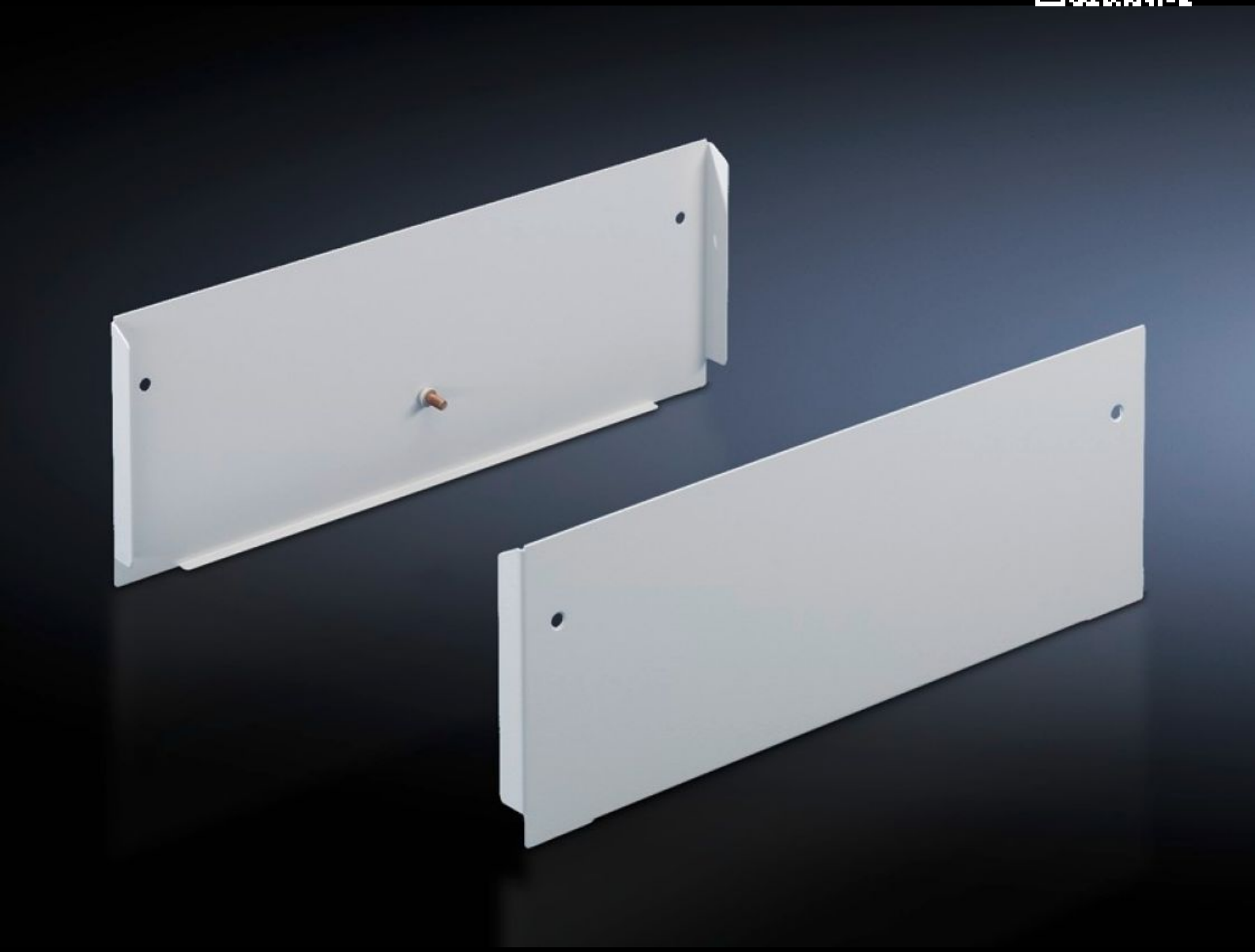

TS 8600.510

Panneau latéral

État: 25.11.2026 (La source: www.rittal.com/ch-fr)

ENCLOSURES | POWER DISTRIBUTION | CLIMATE CONTROL | IT INFRASTRUCTURE | SOFTWARE & SERVICES

FRIEDHELM LOH GROUP

TS 8600.510 - Panneau latéral pour espace de rangement de câbles

Panneaux latéraux pour espace de rangement des câbles VX, TS, VX SE, en tôle d'acier

Caractéristiques

Référence	TS 8600.510
Matériau	Tôle d'acier
Couleur	RAL 7035
Composition de la livraison	Matériel de fixation inclus
Dimensions	Hauteur: 200 mm
Convient à	Type de coffret: VX TS VX SE Profondeur: = 500 mm
Type selon la norme UL 508A	Type 1 Type 12
Unité d'emballage	2 p.
Poids net	2,44 kg
Poids brut	2,52 kg
Empreinte carbone/UE (sortie d'usine)	9,2 kg CO2 eq (Cat B)
Remarque sur la classification de l'empreinte carbone	Catégorie B : empreinte carbone (sortie d'usine) auto-déclarée calculée approximativement sur la base du poids du produit
Numéro du tarif douanier	94039910
ETIM 9	EC002524
ECLASS 8.0	27182101
Description produit	Kit de panneaux latéraux

Approbation

Approbation	UL + C-UL - FTTA