Rittal – The System.

Faster – better – everywhere.

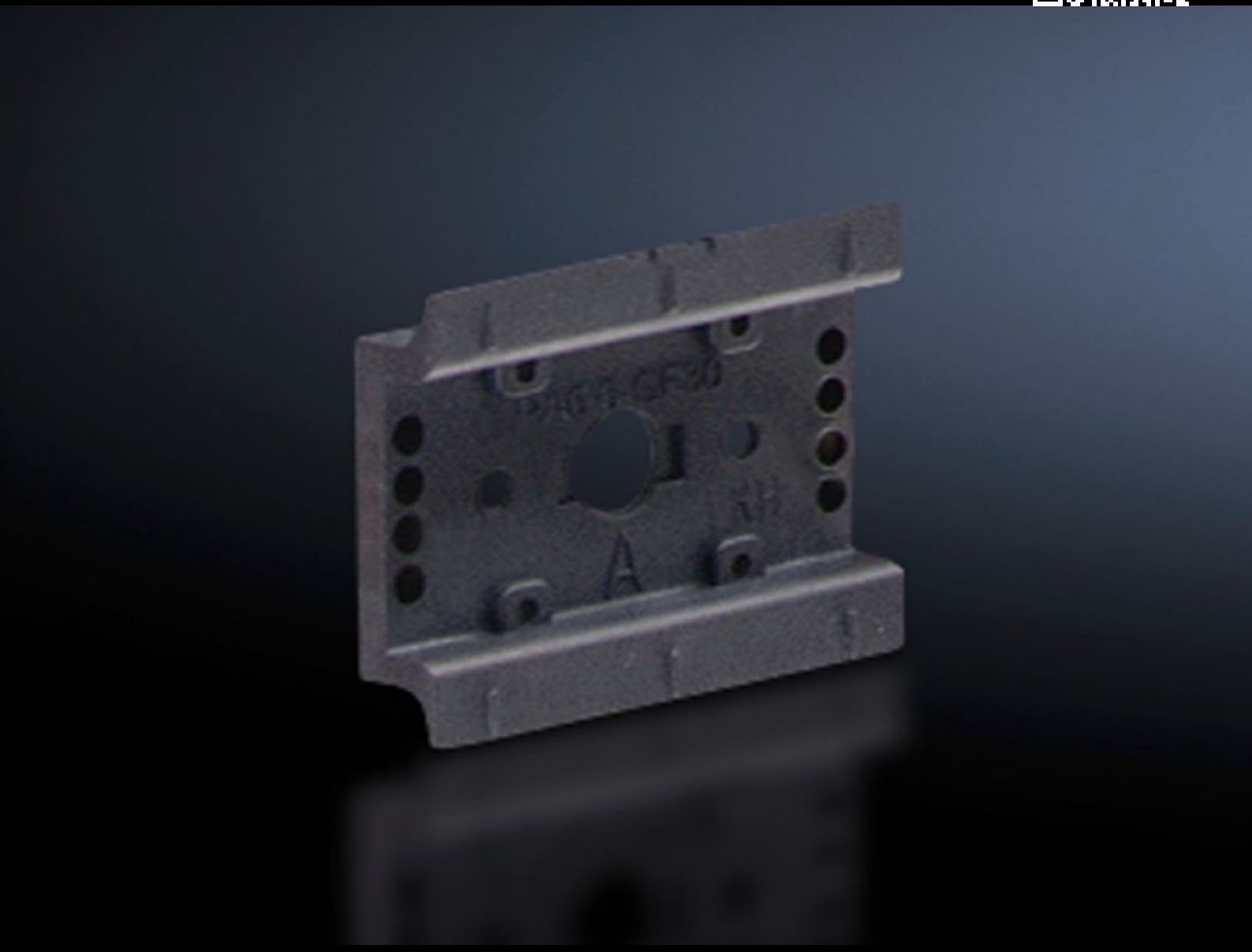

SV 9342.920

Rails porteurs 35 x 10 mm

État: 23.11.2026 (La source: www.rittal.com/ch-fr)

ENCLOSURES POWER DISTRIBUTION CLIMATE CONTROL IT INFRASTRUCTURE SOFTWARE & SERVICES

FRIEDHELM LOH GROUP

SV 9342.920 - Rails porteurs 35 x 10 mm pour adaptateurs / supports OM

Pour fixation sur châssis d'adaptation ou sur cadre porteur.



Caractéristiques

Référence	SV 9342.920
Modèle	TS 55C
Description produit	Pour la fixation sur le châssis de l'adaptateur et le cadre porteur.
Matériau	Polyamide
Couleur	RAL 9005
Composition de la livraison	Vis incluses
Remarque	Homologation UL en association avec les adaptateurs/supports OM Rail porteur TS xxD-V uniquement pour un montage sur cadre porteur indépendamment de la trame
Anti-slip guard for motor circuit-breaker	Oui
Type de rail porteur	TS 55C
Dimensions	Largeur: 55 mm
Unité d'emballage	5 p.
Poids net	0,045 kg
Poids brut	0,052 kg
Numéro du tarif douanier	39269097

Caractéristiques

ETIM 9	EC001285
ECLASS 8.0	27141143
Description produit	Rail porteur