

Rittal – The System.

Faster – better – everywhere.

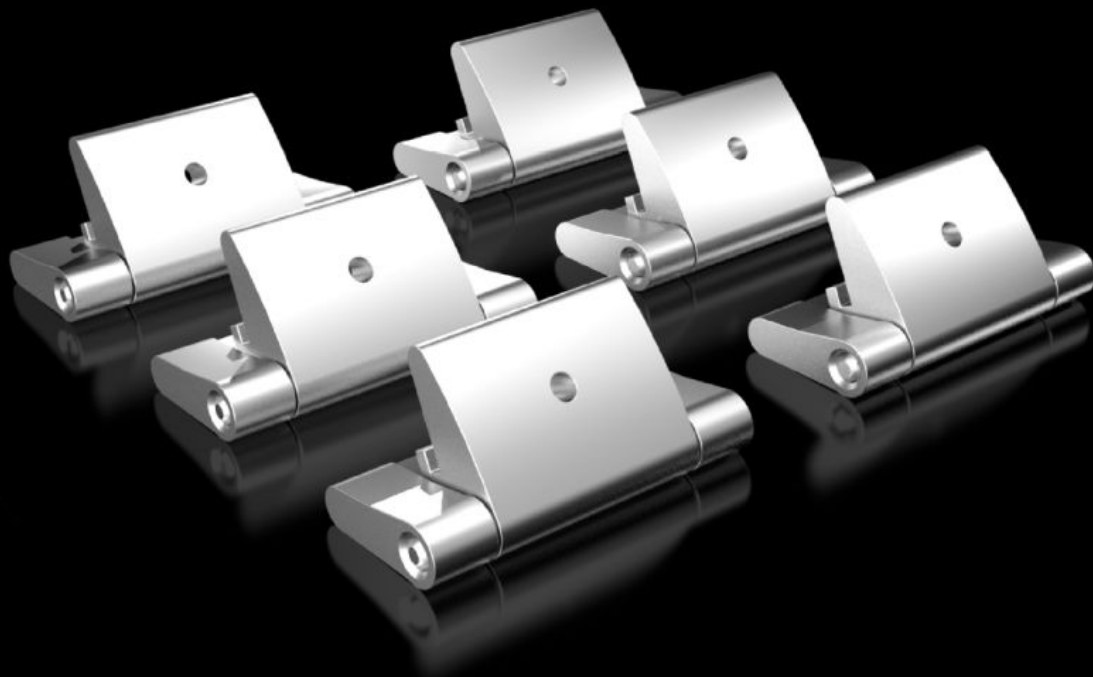

KX 1592.220

Bisagra para tapa

Estado: 11-04-2026 (Fuente: rittal.com/cl-es)

ENCLOSURES

POWER DISTRIBUTION

CLIMATE CONTROL

IT INFRASTRUCTURE

SOFTWARE & SERVICES

FRIEDHELM LOH GROUP



KX 1592.220 - Bisagra para tapa para cajas de bornes KX

La bisagra para tapa puede atornillarse a la ranura de protección de la caja y al canto de la tapa. La posición de los taladros de fijación se encuentra premarcada, no es necesario medir ni marcar.

Características

Referencia	KX 1592.220
Descripción producto	La bisagra para tapa puede atornillarse a la ranura de protección de la caja y al canto de la tapa. La posición de los taladros de fijación se encuentra premarcada, no es necesario medir ni marcar.
Material	Cinc fundido a presión
Unidad de envase	Bisagra para tapa Tapones de cierre Incl. material de fijación
Observación	Para un ángulo de abertura de la puerta de hasta 180°
Unidad de embalaje	6 pza(s).
Peso neto	0,156 kg
Peso bruto	0,165 kg
Código arancelario	83021000
ETIM 9	EC001167
ETIM 8	EC001167
ECLASS 8.0	27409219
Descripción producto	KX Bisagra para tapa, para cajas de bornes KX, cinc fundido a presión

Aprobaciones

Aprobaciones	UL + C-UL - FTTA
--------------	------------------