Rittal – The System.

Faster – better – everywhere.

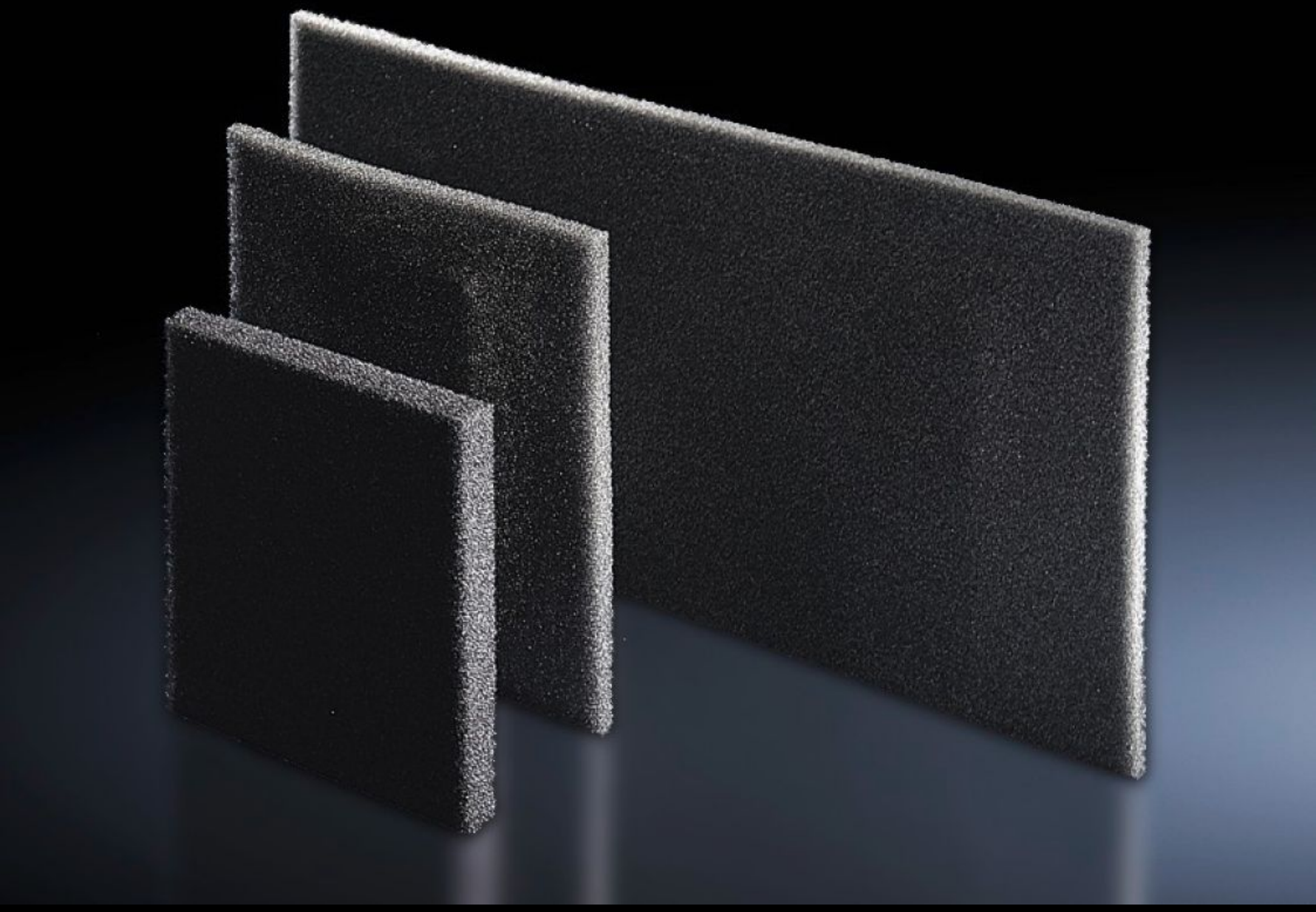

SK 3285.800

Estera filtrante

Estado: 24-11-2026 (Fuente: www.rittal.com/cl-es)

SK 3285.800 - Estera filtrante para refrigeradores, puerta clima/perfil, intercambiador de calor aire/aire y chiller

En caso de una elevada exposición al polvo, se recomienda utilizar esteras filtrantes. De esta forma se facilita la limpieza de los aparatos. Según el grado de suciedad deberá sustituirse el filtro periódicamente.

Características

Referencia	SK 3285.800
Descripción producto	Los refrigeradores de Rittal precisan poco mantenimiento y se suministran sin esteras filtrantes. Para condiciones extremas pueden incorporarse esteras filtrantes.
Ventajas	Resistente a temperaturas de -40 °C...+80 °C
Material	Espuma de poliuretano de celdas abiertas
Adecuados para referencia	3184.837 / 3484.837 3185.83x / 3485.83x 3185.53x / 3485.53x
Dimensiones	Anchura: 360 mm Altura: 297 mm Profundidad: 10 mm
Adecuado para	Tipo de armario: Refrigeradores Blue e+
Clase del filtro	según DIN EN 779: G2 según DIN EN ISO 16890: ISO Coarse 50%
Unidad de embalaje	3 pza(s).
Peso neto	0,075 kg
Peso bruto	0,089 kg
Código arancelario	56039390
ETIM 9	EC002513
ETIM 8	EC002513
ECLASS 8.0	27180706

Características

Descripción producto	SK Estera filtrante para refrigerador 3184.837/3484.837, 3185.83x/3485.83x, 3185.53x/3485.53x, An.Al.Pr.: 360 x 297 x 10 mm