Rittal – The System.

Faster – better – everywhere.

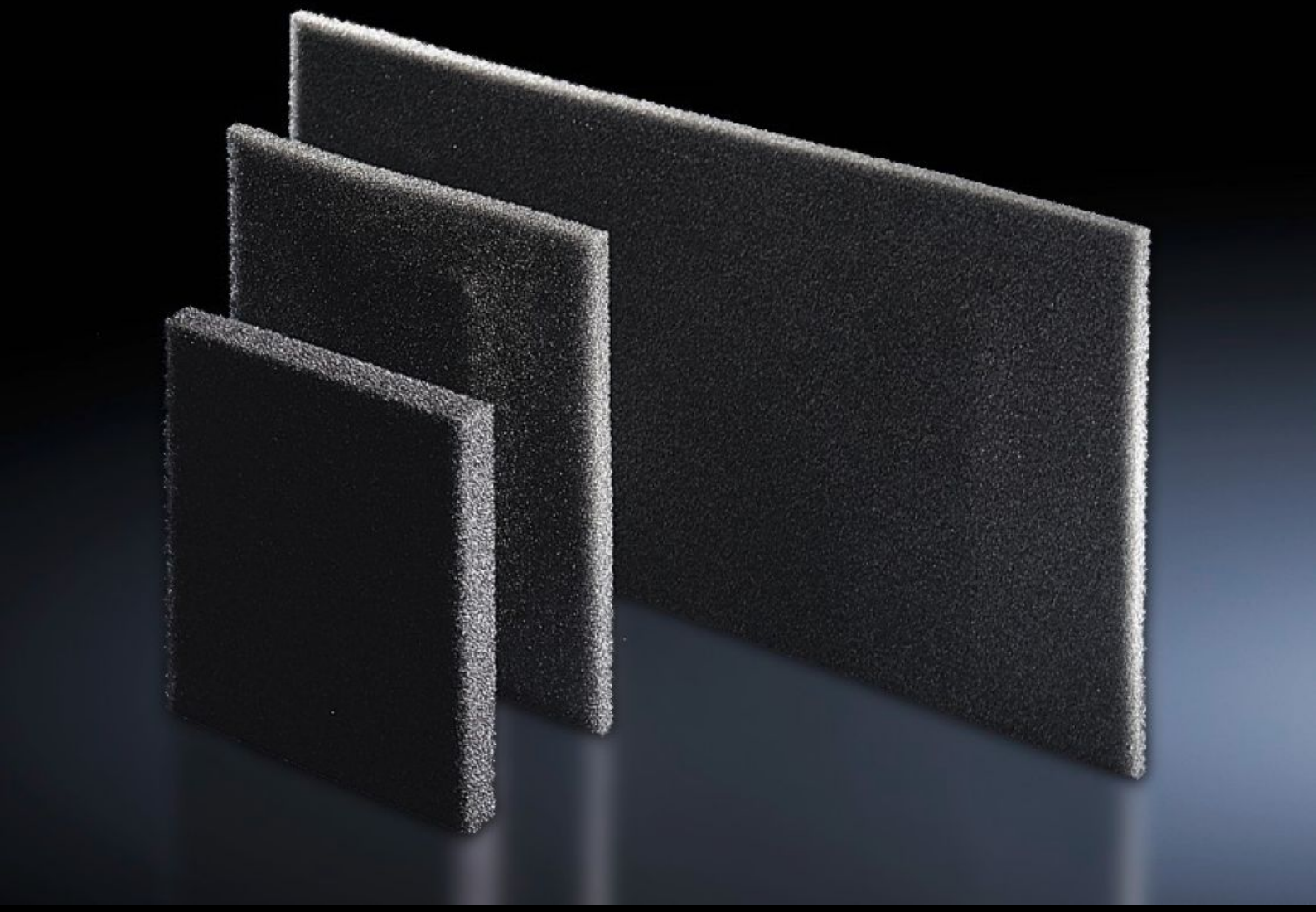

SK 3285.950

Estera filtrante

Estado: 24-11-2026 (Fuente: www.rittal.com/cl-es)

SK 3285.950 - Estera filtrante para refrigeradores, puerta clima/perfil, intercambiador de calor aire/aire y chiller

En caso de una elevada exposición al polvo, se recomienda utilizar esteras filtrantes. De esta forma se facilita la limpieza de los aparatos. Según el grado de suciedad deberá sustituirse el filtro periódicamente.

Características

Referencia	SK 3285.950
Descripción producto	Los refrigeradores de Rittal precisan poco mantenimiento y se suministran sin esteras filtrantes. Para condiciones extremas pueden incorporarse esteras filtrantes.
Ventajas	Resistente a temperaturas de -40 °C...+80 °C
Material	Espuma de poliuretano de celdas abiertas
Adecuados para referencia	3184.8x0 / 3484.xx0
Dimensiones	Anchura: 323 mm Altura: 379 mm Profundidad: 10 mm
Unidad de embalaje	3 pza(s).
Peso neto	0,105 kg
Peso bruto	0,12 kg
Código arancelario	56039390
ETIM 9	EC002513
ETIM 8	EC002513
ECLASS 8.0	27180706
Descripción producto	SK Estera filtrante para refrigerador 3184.8x0 / 3484.xx0, An..Al.Pr.: 323 x 379 x 10 mm

© Rittal 2026