Rittal – The System.

Faster – better – everywhere.

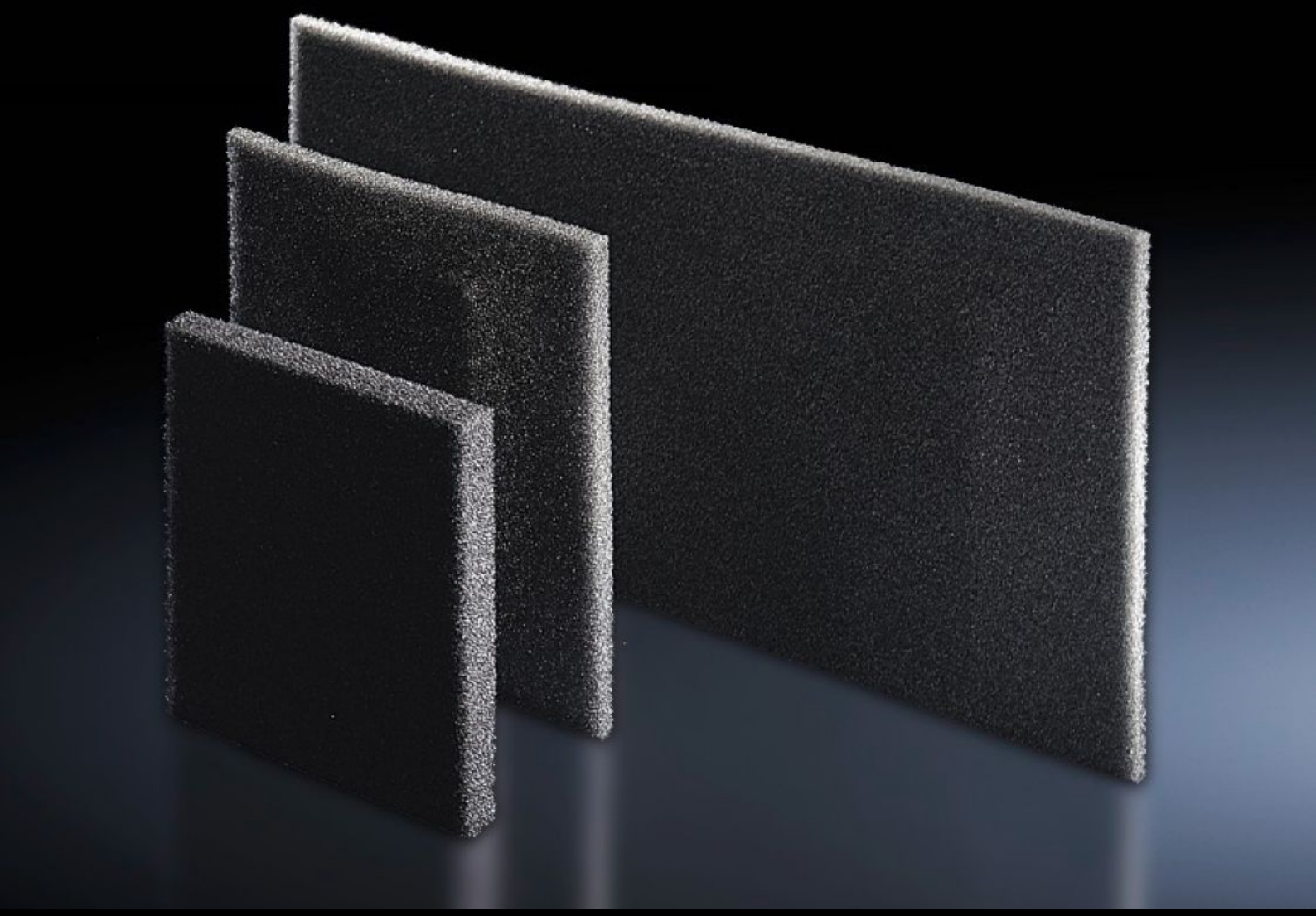

SK 3286.300

Estera filtrante

Estado: 24-11-2026 (Fuente: www.rittal.com/cl-es)

SK 3286.300 - Estera filtrante para refrigeradores, puerta clima/perfil, intercambiador de calor aire/aire y chiller

En caso de una elevada exposición al polvo, se recomienda utilizar esteras filtrantes. De esta forma se facilita la limpieza de los aparatos. Según el grado de suciedad deberá sustituirse el filtro periódicamente.

Características

Referencia	SK 3286.300
Descripción producto	Los refrigeradores de Rittal precisan poco mantenimiento y se suministran sin esteras filtrantes. Para condiciones extremas pueden incorporarse esteras filtrantes.
Ventajas	Resistente a temperaturas de -40 °C...+80 °C
Material	Espuma de poliuretano de celdas abiertas
Adecuados para referencia	3302.1xx 3302.200 3303.xx0 3361.... 3126.100 3126.115
Dimensiones	Anchura: 265 mm Altura: 200 mm Profundidad: 10 mm
Adecuado para	Tipo de armario: Refrigeradores e intercambiadores de calor aire/aire
Unidad de embalaje	3 pza(s).
Peso neto	0,042 kg
Peso bruto	0,047 kg
Código arancelario	56039390
ETIM 9	EC002513
ETIM 8	EC002513

Características

ECLASS 8.0	27180706
Descripción producto	SK ESTERA FILTRANTE P. SK 3302 AnAlPr=265x200x10, VE=3ST