Rittal – The System.

Faster – better – everywhere.

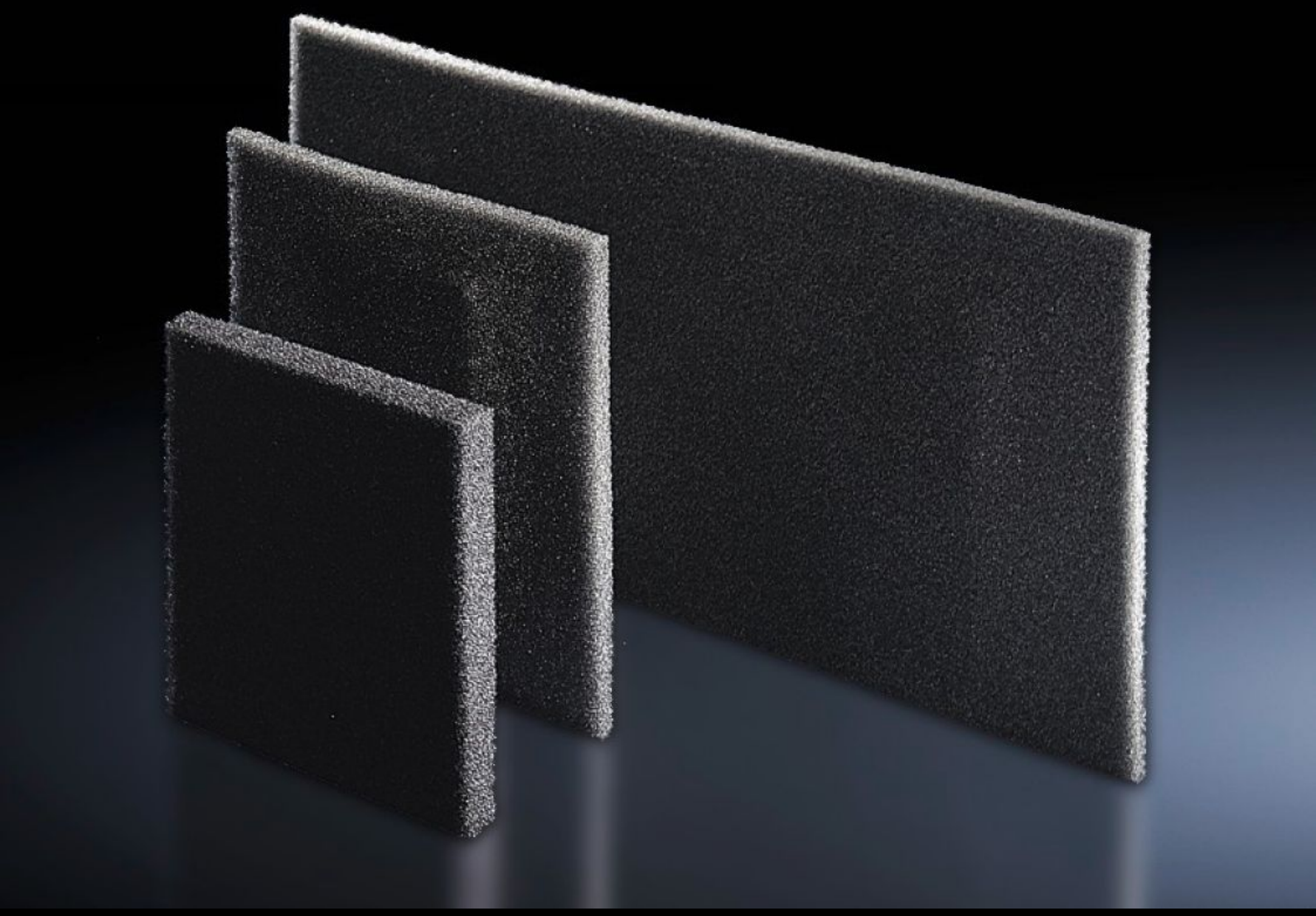

SK 3286.400

Estera filtrante

Estado: 24-11-2026 (Fuente: www.rittal.com/cl-es)

ENCLOSURES | POWER DISTRIBUTION | CLIMATE CONTROL | IT INFRASTRUCTURE | SOFTWARE & SERVICES

FRIEDHELM LOH GROUP

SK 3286.400 - Estera filtrante para refrigeradores, puerta clima/perfil, intercambiador de calor aire/aire y chiller

En caso de una elevada exposición al polvo, se recomienda utilizar esteras filtrantes. De esta forma se facilita la limpieza de los aparatos. Según el grado de suciedad deberá sustituirse el filtro periódicamente.

Características

Referencia	SK 3286.400
Descripción producto	Los refrigeradores de Rittal precisan poco mantenimiento y se suministran sin esteras filtrantes. Para condiciones extremas pueden incorporarse esteras filtrantes.
Ventajas	Resistente a temperaturas de -40 °C...+80 °C
Material	Espuma de poliuretano de celdas abiertas
Adecuados para referencia	3304.xx0 3305.xx0 3328.xx0 3329.xx0 3332.... 3366.... 3127.100 3127.115 3128.100 3128.115 3129.100 3129.115 3130.100 3130.115
Dimensiones	Anchura: 344 mm Altura: 268 mm Profundidad: 10 mm
Adecuado para	Tipo de armario: Refrigeradores e intercambiadores de calor aire/aire
Unidad de embalaje	3 pza(s).

Características

Peso neto	0,075 kg
Peso bruto	0,08 kg
Código arancelario	56039390
ETIM 9	EC002513
ETIM 8	EC002513
ECLASS 8.0	27180706
Descripción producto	SK ESTERA FILTRANTE P/SK3304/5 SK3329/3332/ 344x268x10

© Rittal 2026