Rittal – The System.

Faster – better – everywhere.

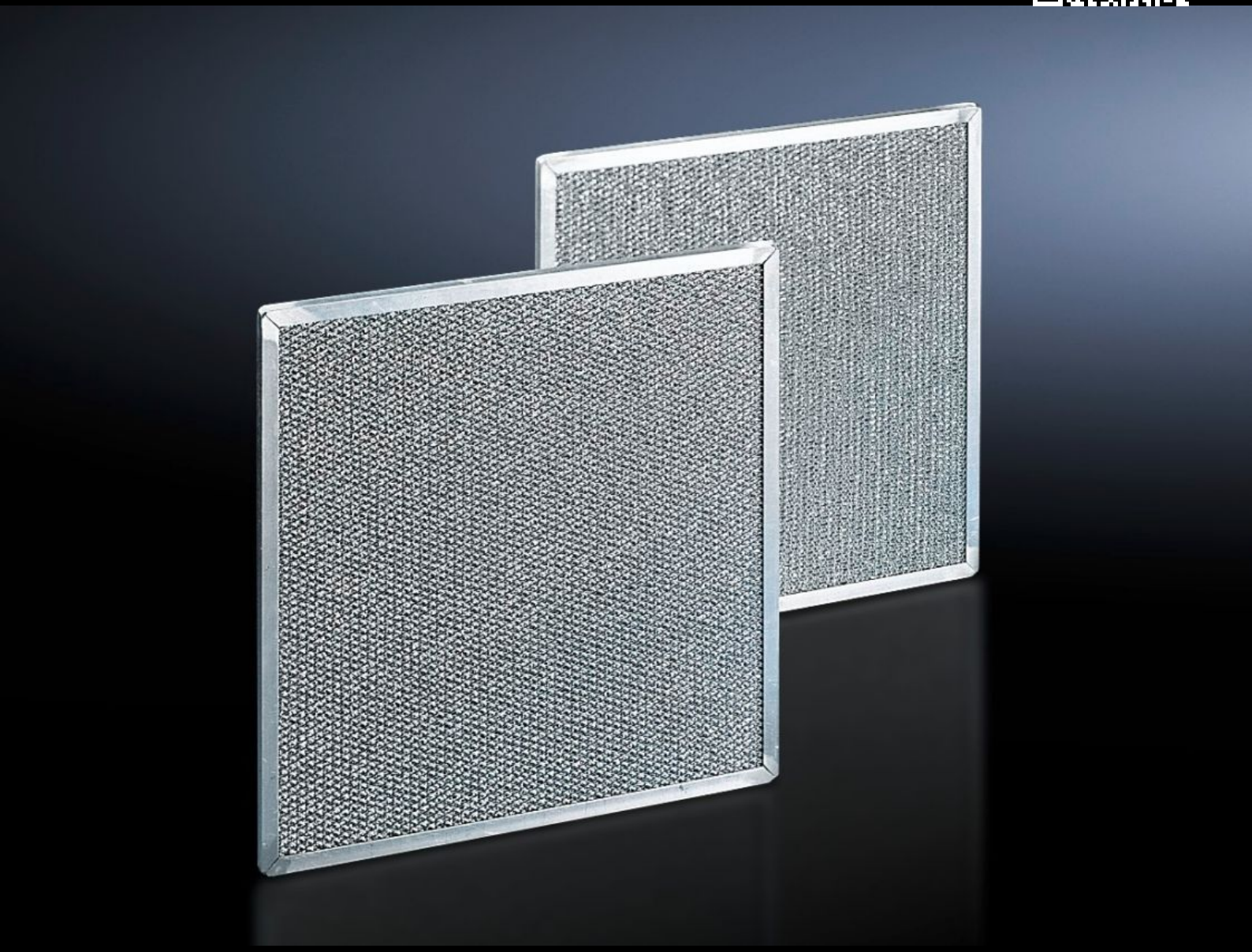

SK 3286.580

Filtro metálico

Estado: 24-11-2026 (Fuente: www.rittal.com/cl-es)

SK 3286.580 - Filtro metálico para refrigeradores, puerta clima, puerta perfil, intercambiadores de calor aire-aire y chiller

Especialmente en ambientes con polvo y aceitosos deberían utilizarse los filtros metálicos lavables. En caso de condensación de aire o vapor sobre las superficies metálicas pueden quedar adheridas partículas en el metal, que pueden limpiarse con agua o detergentes antigrasa.

Características

Referencia	SK 3286.580
Descripción producto	Los filtros metálicos, lavables, deberían utilizarse especialmente en refrigeradores instalados en ambientes de polvo y humedad. En caso de condensación de aire o vapor sobre las superficies metálicas pueden quedar adheridas partículas en el metal, que pueden limpiarse con agua o detergentes antigrasa.
Material	Aluminio
Adecuados para referencia	3336.390
Dimensiones	Anchura: 605 mm Altura: 800 mm Profundidad: 20 mm
Unidad de embalaje	1 pza(s).
Peso neto	4,5 kg
Peso bruto	4,92 kg
Código arancelario	73144900
ETIM 9	EC002513
ETIM 8	EC002513
ECLASS 8.0	27180706
Descripción producto	SK Filtro metálico, para chiller, An.Al.Pr.: 605 x 80 x 20 mm