Rittal – The System.

Faster – better – everywhere.

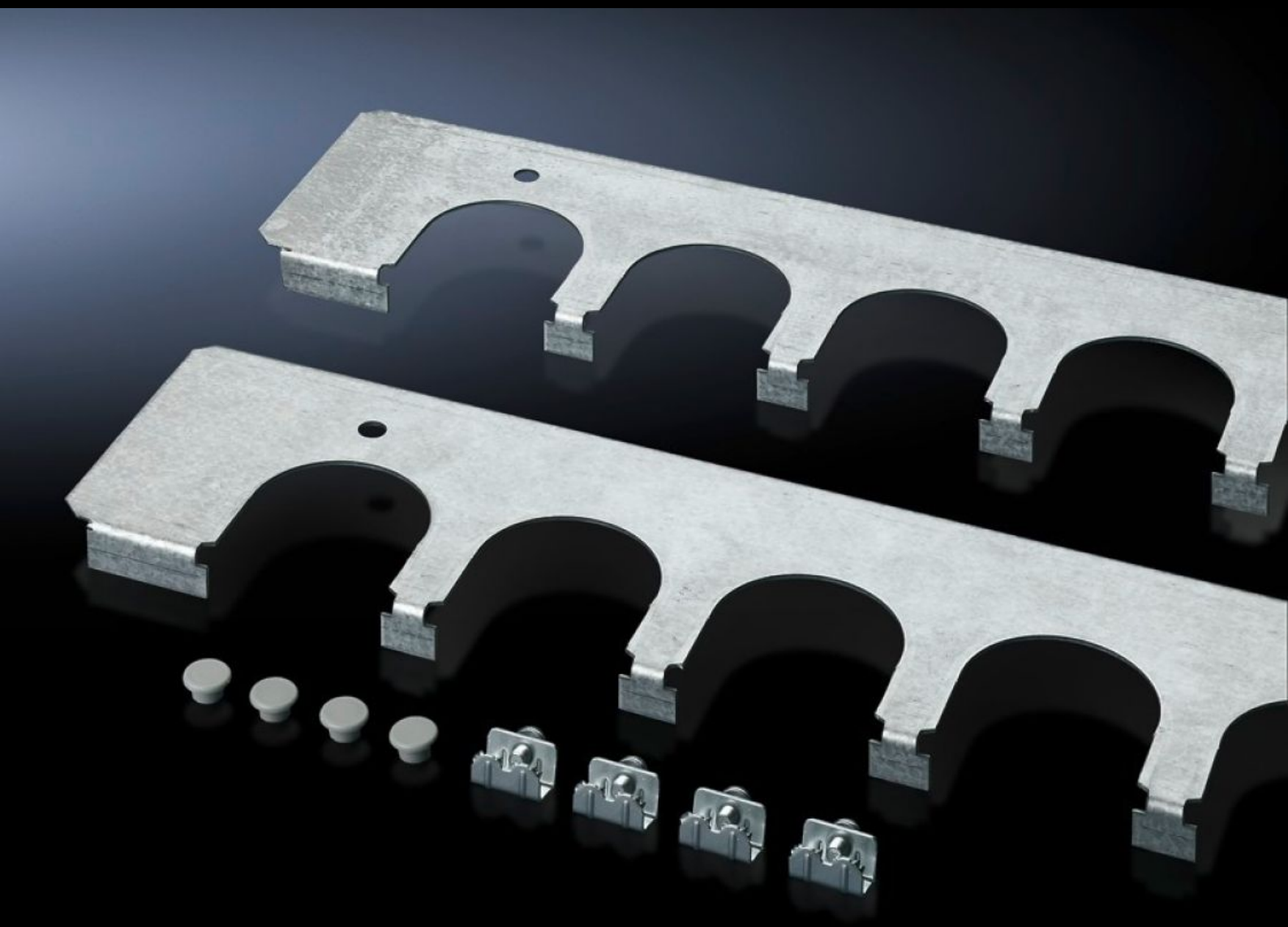

SZ 4323.700

Chapas para entrada de cables

Estado: 24-07-2025 (Fuente: rittal.com/cl-es)

ENCLOSURES | POWER DISTRIBUTION | CLIMATE CONTROL | IT INFRASTRUCTURE | SOFTWARE & SERVICES

FRIEDHELM LOH GROUP

SZ 4323.700 - Chapas para entrada de cables para montaje en pupitres universales TP

Una entrada de cables segura en combinación con boquillas para entrada de cables y de paso de conectores. Se monta en sustitución de las chapas de entrada de cables de serie.

Características

Referencia	SZ 4323.700
Descripción producto	Una entrada de cables segura en combinación con boquillas para entrada de cables y paso de conectores. Se monta en lugar de las placas de entrada de cables estándar.
Material	Chapa de acero
Superficie	Galvanizada
Unidad de envase	Incl. chapa de compensación. Incl. material de fijación Incl. chapa de compensación.
Observación referente a la referencia	Incl. chapa de compensación.
Adecuado para	Tipo de armario: Pupitre universal TP: = 1.000 mm
Unidad de embalaje	2 pza(s).
Peso neto	1.672
Peso bruto	1.872
Código arancelario	73269098
EAN	4028177098886
ECLASS 8.0	27189261