Rittal – The System.

Faster – better – everywhere.

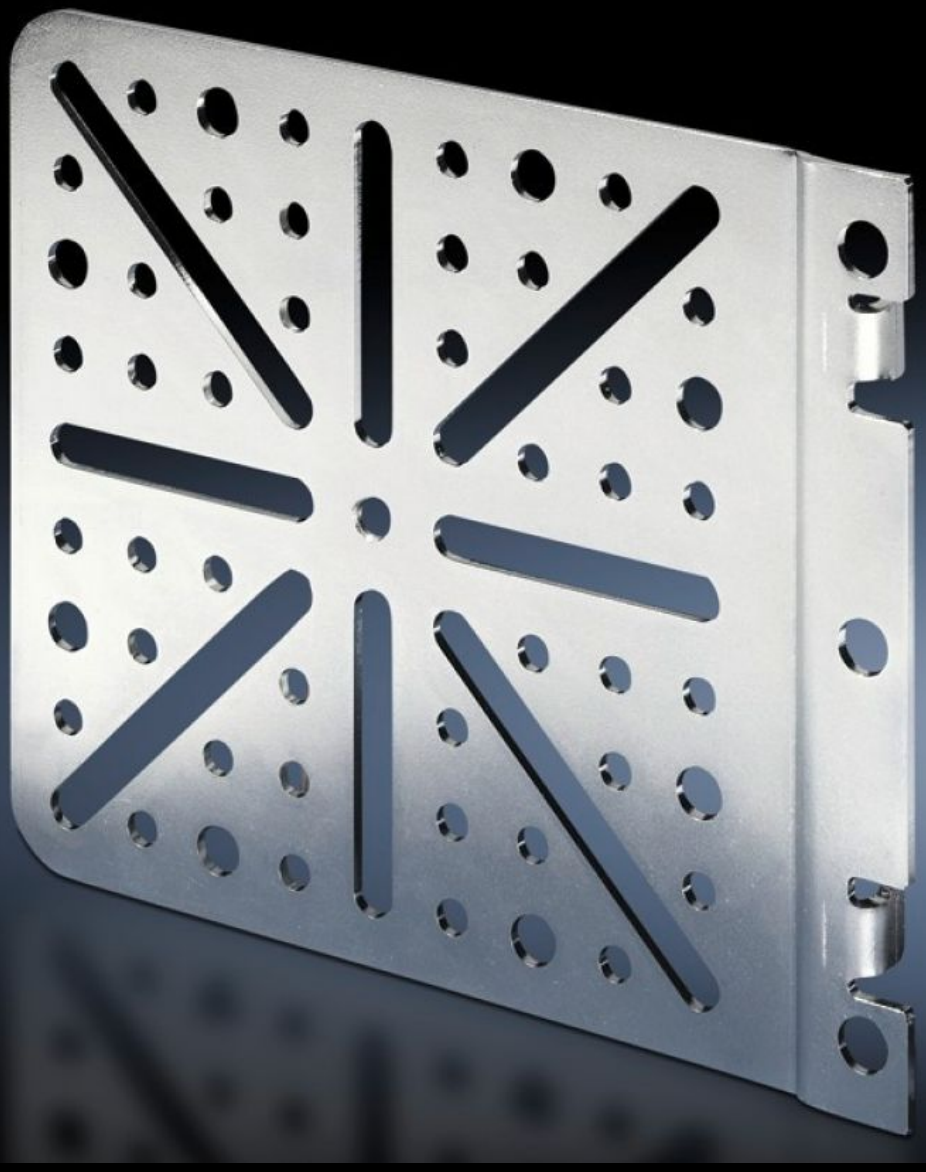

TS 8612.400

Pletina de montaje

Estado: 16-12-2025 (Fuente: rittal.com/cl-es)

TS 8612.400 - Pletina de montaje

Las pletinas de montaje pueden utilizarse para otro tipo de montaje en el armario.

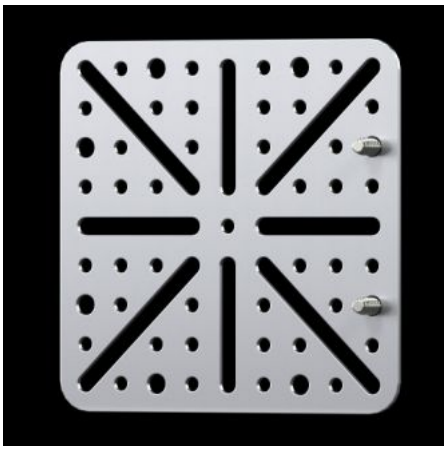
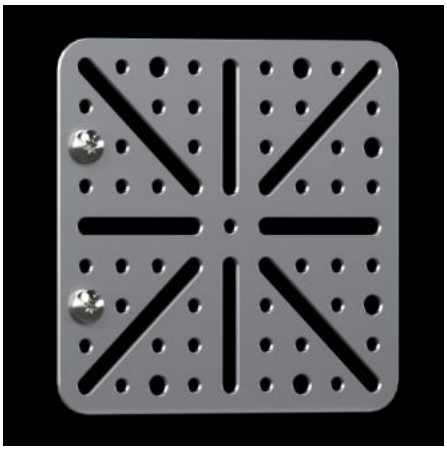
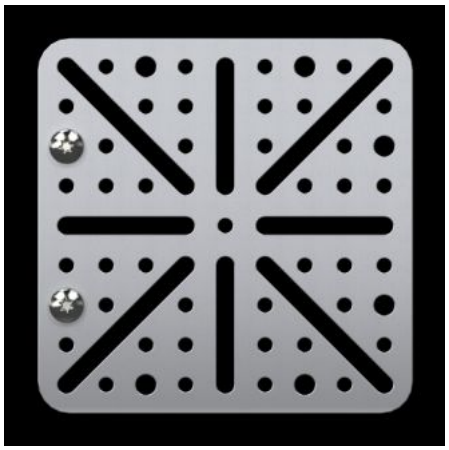

Características

Referencia	TS 8612.400
Ejecución	Posibilidad de fijar
Material	Chapa de acero
Superficie	Galvanizada
Unidad de envase	Incl. tornillos de fijación
Posibilidades de montaje	En el nivel de montaje interior y exterior al perfil del armario Chasis de sistema TS 17 x 73 mm Carril para montaje interior AX Listón de puerta perforado
Unidad de embalaje	4 pza(s).
Peso neto	0.8
Peso bruto	0.868
PCF/VE (Cradle-to-Gate)	3,3 kg CO2 eq (Cat B)
Información sobre la clase PCF	Categoría B: valor PCF (Cradle-to-Gate) calculado aproximadamente en función del peso del producto y autodeclarado
Código arancelario	83024200
EAN	4028177230880

Características

ETIM 9	EC000213
ECLASS 8.0	27409216