Rittal – The System.

Faster – better – everywhere.

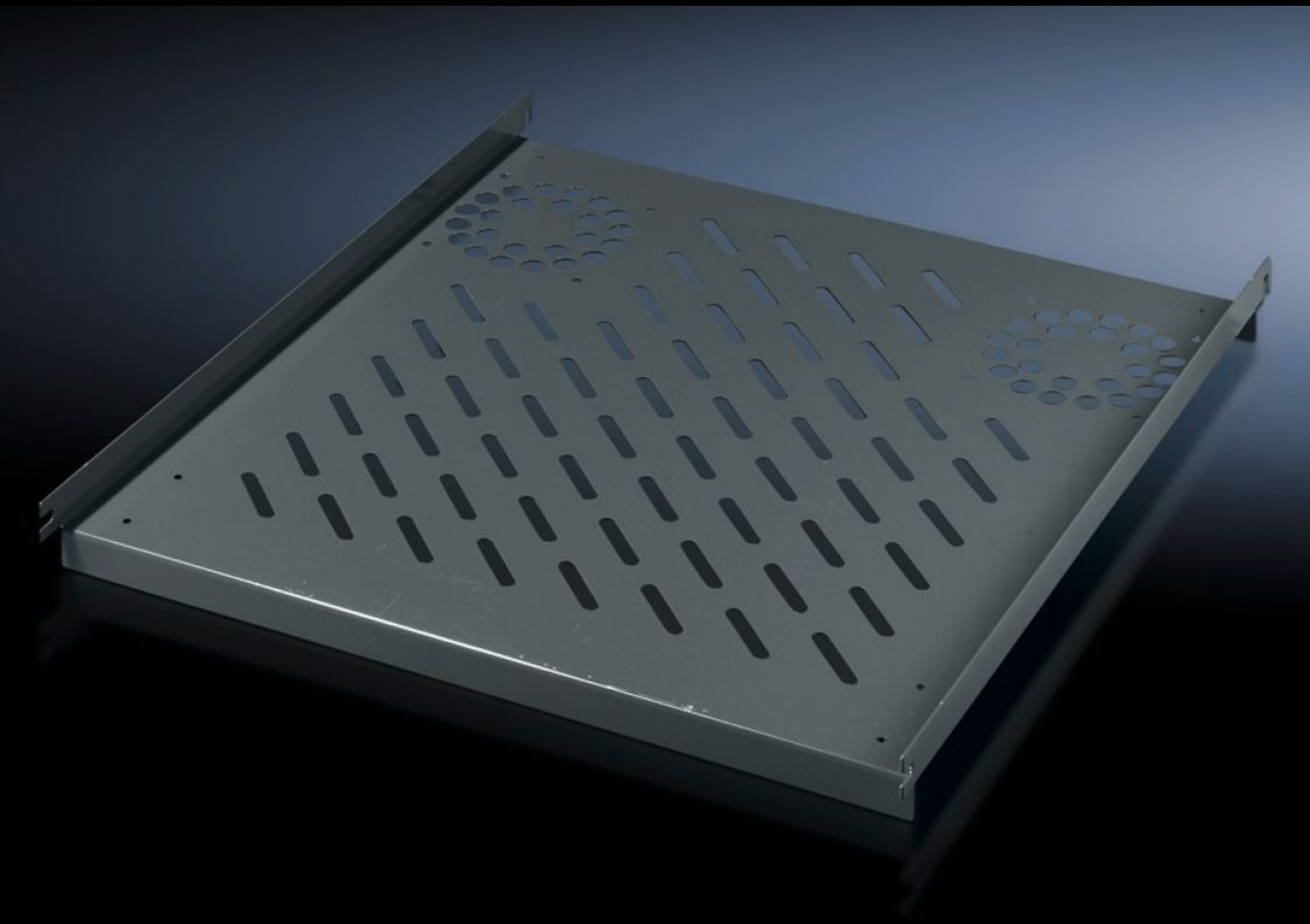

PC 8800.900

Bandeja para equipos, montaje fijo

Estado: 08-12-2025 (Fuente: rittal.com/cl-es)

ENCLOSURES | POWER DISTRIBUTION | CLIMATE CONTROL | IT INFRASTRUCTURE | SOFTWARE & SERVICES

FRIEDHELM LOH GROUP

PC 8800.900 - Bandeja para equipos, montaje fijo para TS, VX SE, PC, IW preparada para juego de ampliación de ventiladores

Para montaje directo al perfil vertical del armario. Encajar en los 4 tornillos para montar y fijar.

Características

Referencia	PC 8800.900
Descripción producto	Encajar en los 4 tornillos para montar y fijar.
Material	Chapa de acero
Color	RAL 7015
Unidad de envase	Incl. material de fijación
Posibilidades de montaje	Al perfil vertical del armario TS o VX SE
Capacidad de carga	40 kg de carga estática sobre la superficie
Observación	Para armarios sin placa de montaje
Superficie de apoyo	Anchura: 507 mm Profundidad: 550 mm
Adecuado para	Tipo de armario: TS VX SE PC IW Anchura: = 600 mm Profundidad: = 600 mm
Unidad de embalaje	1 pza(s).
Peso neto	3.396
Peso bruto	3.52
PCF/VE (Cradle-to-Gate)	17,5 kg CO2 eq (Cat B)
Información sobre la clase PCF	Categoría B: valor PCF (Cradle-to-Gate) calculado aproximadamente en función del peso del producto y autodeclarado

Características

Código arancelario	94039910
EAN	4028177263086
ETIM 9	EC002620
ECLASS 8.0	27189261