Rittal – The System.

Faster – better – everywhere.

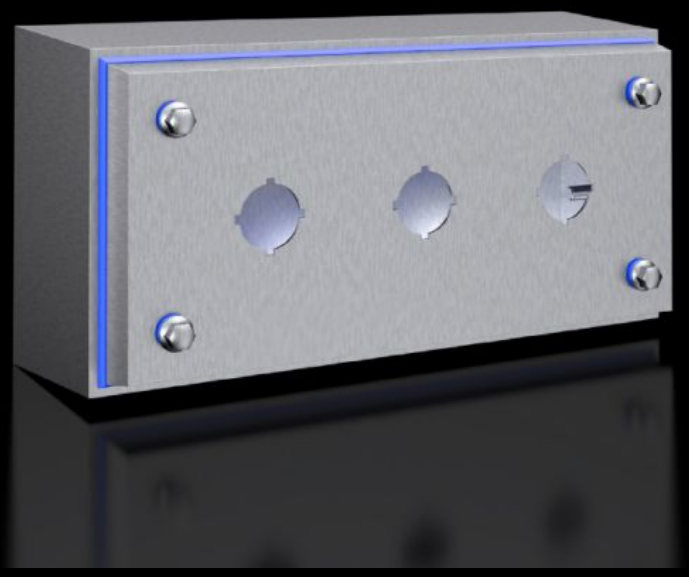

# HD 1683.600

# 键控箱体 HD

状态: 2025-12-8 (来源: rittal.com/cn-zh)

# HD 1683.600 - 键控箱体 HD

为食品和饮料行业定制的箱体，带三个用于按键的槽口。箱体和盖板之间无缝隙的硅胶密封条。符合卫生要求快速释放六角固定件。

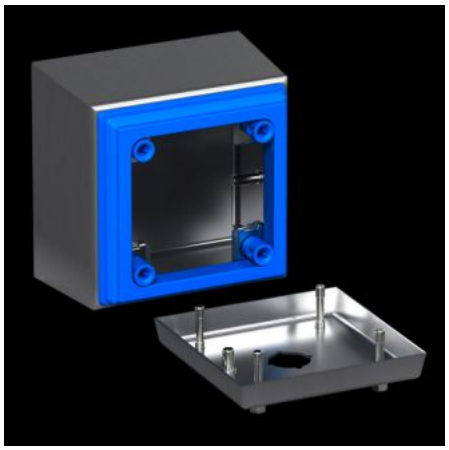

# 特征

| | |
|---|---|
| 型号 | HD 1683.600 |
| 型式 | 卫生型设计箱体 |
| 材料 | 箱体和箱盖：不锈钢 1.4301 (AISI 304)，1.5 mm<br>螺旋塞不锈钢<br>密封件：硅树脂, 符合 FDA 规程 21 CFR 177.2600 |
| 表面 | 箱体和箱盖：拉丝，粒度 400，粗糙度 < 0.8 µm<br>密封件：染成蓝色 (RAL 5010) |
| 供货范围 | 箱体四周封闭<br>配备键盘的顶盖<br>密封件和锁定装置（附带） |
| 尺寸 | 宽度（前面）: 100 mm<br>宽度（后面）: 122 mm<br>前面高度: 220 mm<br>高度 后面: 242 mm<br>深度: 90 mm |

# 特征

| | |
|---|---|
| 间隔尺寸 | 60 mm |
| 开口（数量 x Ø） | 3 x 22.5 mm |
| IK 编码 | IK08 |
| 基本材料 | 不锈钢 1.4301 (AISI 304) |
| 锁 | 锁具规格: 符合卫生条件的六角快速锁定装置<br>锁具数量: 4 |
| 防护等级 IP，符合 IEC 60 529 标准 | IP 66<br>IP X9 |
| Protection category NEMA | NEMA 1<br>NEMA 3<br>NEMA 3X<br>NEMA 4<br>NEMA 4X<br>NEMA 12<br>NEMA 13 |
| 机型检定符合 UL 50E 认证标准 | 类型 1<br>类型 3<br>Type 3X<br>Type 4<br>Type 4X<br>类型 12<br>UL Type 13 |
| 包装单元 | 1 件 |
| 净重 | 1.42 |
| 毛重 | 1.62 |
| 税率号 | 84879090 |
| EAN | 4028177958685 |

# 特征

| | |
|---|---|
| ETIM 9 | EC002713 |
| ETIM 8 | EC002713 |
| ECLASS 8.0 | 27180101 |

# 批准

| | |
|---|---|
| 批准 | UL + C-UL (listed) |
| 解释 | 符合性声明<br>符合性声明 UK |