Rittal – The System.

Faster – better – everywhere.

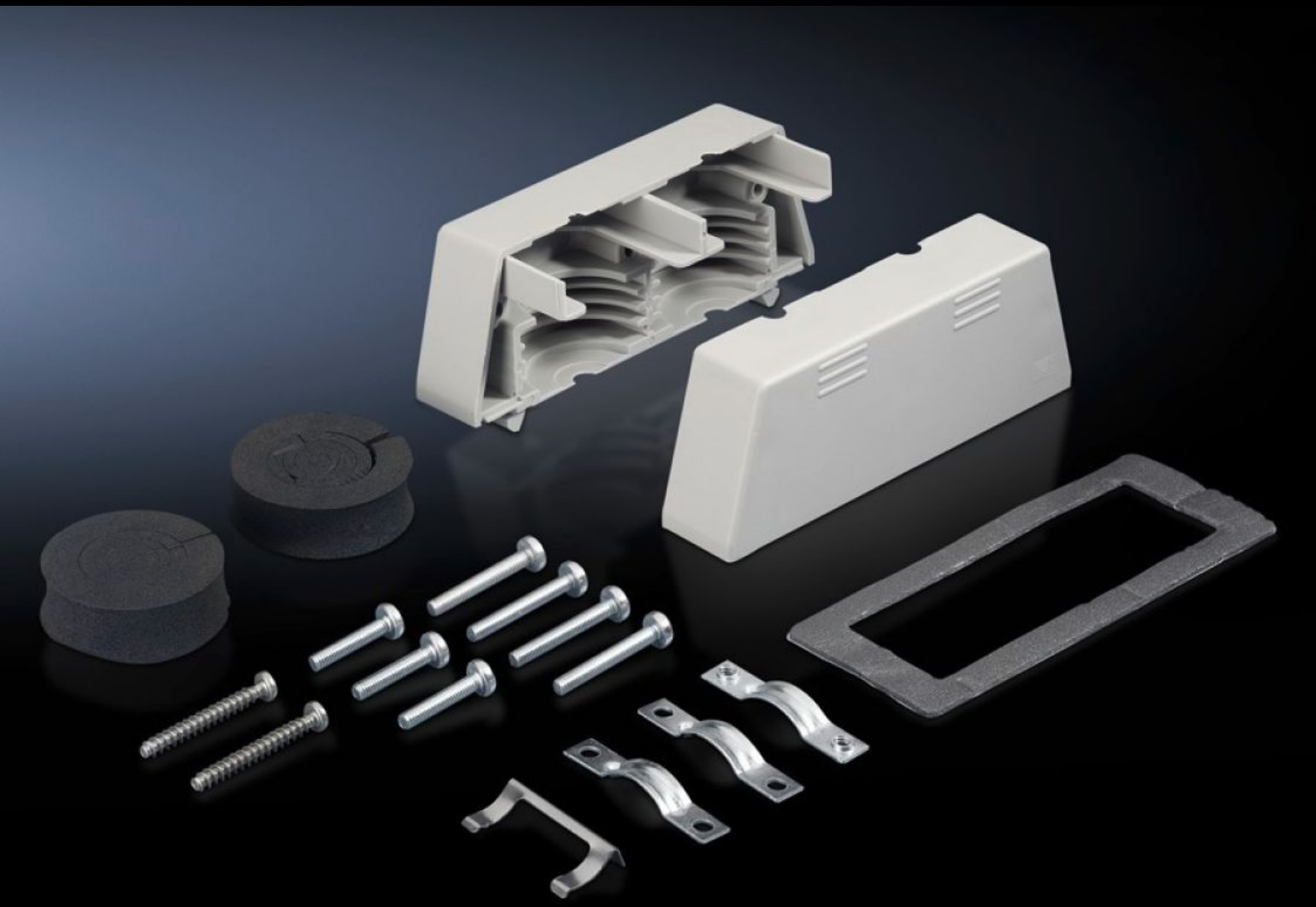

SZ 2400.000
插头穿孔护套

状态: 2025-8-23 (来源: rittal.com/cn-zh)

ENCLOSURES POWER DISTRIBUTION CLIMATE CONTROL IT INFRASTRUCTURE SOFTWARE & SERVICES

FRIEDHELM LOH GROUP

SZ 2400.000 - 插头穿孔护套 用于插头开口（24 极）

用于将 2 个预装电缆导入插头开口，且不需拆卸电缆插头。

特征

型号	SZ 2400.000
产品描述	用于将 2 个预装电缆导入插头开口，且不需拆卸电缆插头。
材料	箱体：塑料 卡圈：钢板
表面	卡圈：镀锌
供货范围	2 个半式卡圈 固定卡箍 包括固定件
尺寸	宽度: 142 mm 高度: 50 mm 深度: 54 mm
用于电缆直径	8 – 36 mm
包装单元	1 件
净重	0.27
毛重	0.291
本型号（含包装）PCF（出厂前）	1.1 kg CO2 eq (Cat B)
关于PCF类别说明	类别B：PCF数值（出厂前）基于产品重量，威图自声明
税率号	39269097
EAN	4028177022263
ETIM 9	EC000211

特征

ETIM 8	EC000211
ECLASS 8.0	27142421