Rittal – The System.

Faster – better – everywhere.

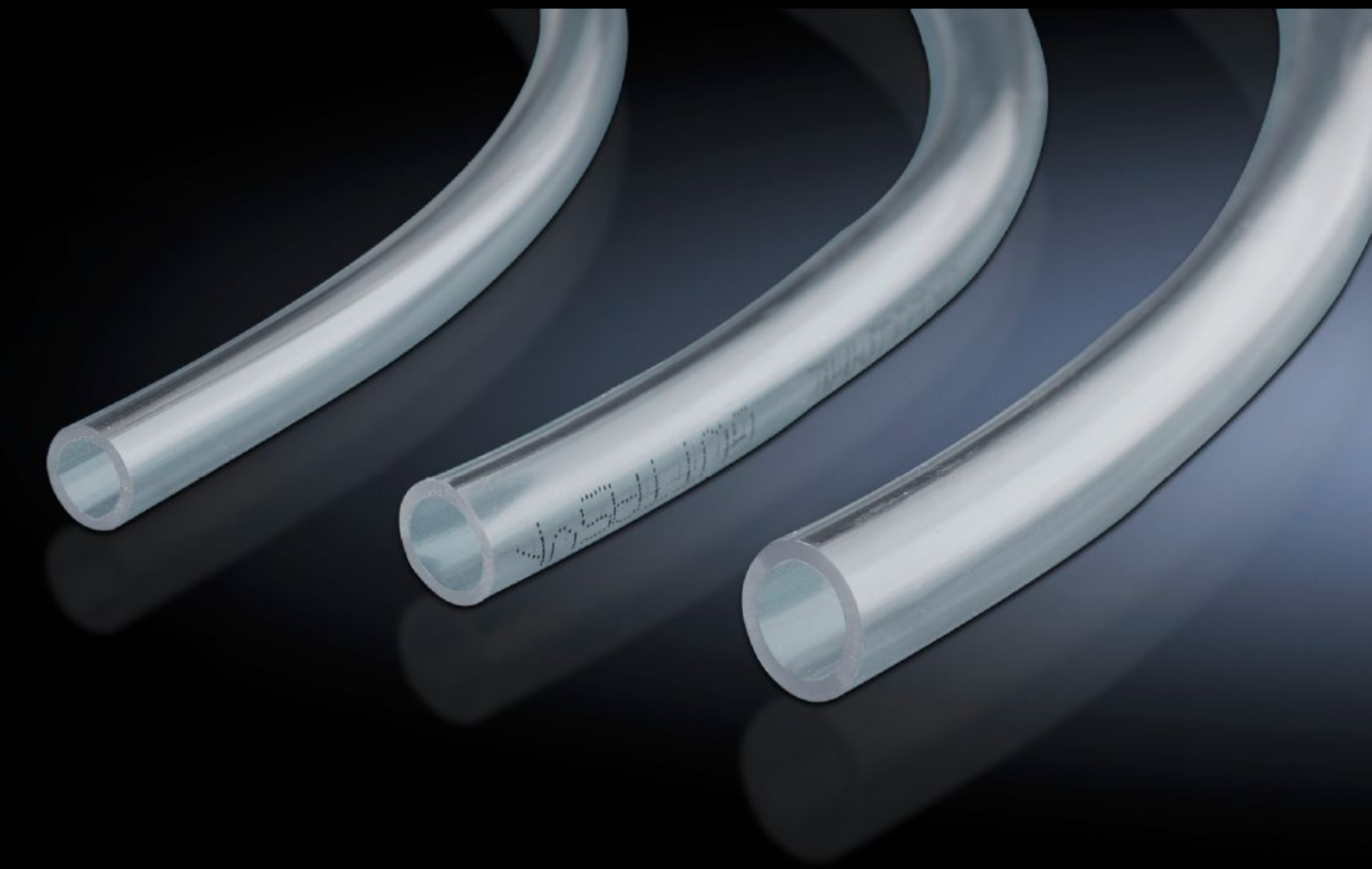

SK 3301.606

冷凝液软管

状态: 2026-2-8 (来源: rittal.com/cn-zh)

ENCLOSURES POWER DISTRIBUTION CLIMATE CONTROL IT INFRASTRUCTURE SOFTWARE & SERVICES

FRIEDHELM LOH GROUP

SK 3301.606 - 冷凝液软管

用于排放和进一步导引冷凝液。用于连接在控制柜冷却装置和空气/水热交换器上。

特征

型号	SK 3301.606
产品描述	连接空调和空气/水热交换器附件，可更好的引导和排放冷凝水。
材料	PVC 透明塑料
直径	6 mm
长度	5 m
材料厚度	1 mm
与型号相匹配	3201....
尺寸	长度: 5 m
包装单元	1 件
净重	0.139
毛重	0.147
税率号	40094200
EAN	4028177617735
E-Number Sweden	E3404571
ETIM 9	EC002009
ETIM 8	EC002009
ECLASS 8.0	27180715

批准

证书	EAC