Rittal – The System.

Faster – better – everywhere.

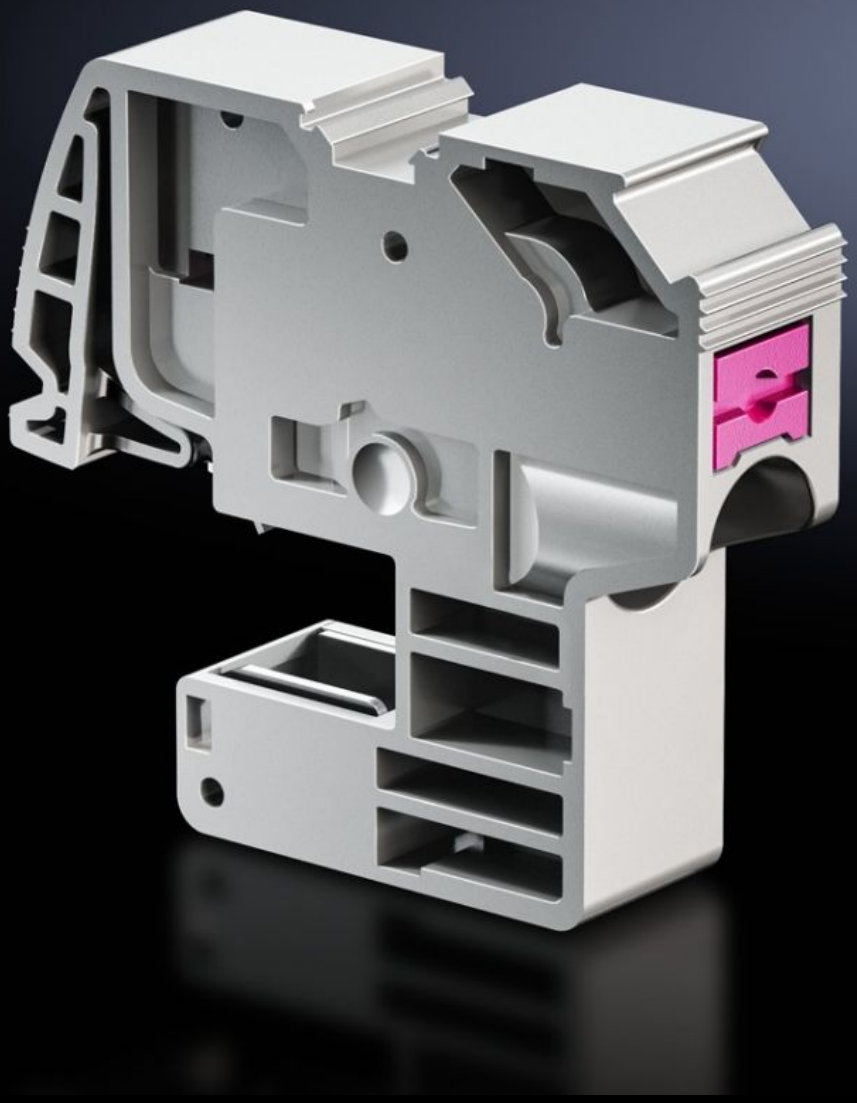

SV 3456.505

导线接线端子

状态: 2025-12-22 (来源: rittal.com/cn-zh)

ENCLOSURES POWER DISTRIBUTION CLIMATE CONTROL IT INFRASTRUCTURE SOFTWARE & SERVICES

FRIEDHELM LOH GROUP

SV 3456.505 - 导线接线端子 推入式

用于连接圆导线。

特征

型号	SV 3456.505
您的获益	无需维护 省时插件安装 端子壳体内嵌标记区域 万用导体
使用范围	作为开关设备、控制设备中的 L、N 或 PE 电缆的母线系统使用以及作为仪表箱中导线连接端子使用。 用于安装至母线系统 E-Cu 或 CUPONAL
作用方式	完全绝缘的端子用于免工具导线连接 通过内嵌式解锁针松开导线
材料	聚酰胺 防火性能符合 UL 94-V0
颜色	RAL 7042
Test specification	IEC 60 999-1 IEC 60 947-7-1/-2
圆导线连接，细线带电缆芯线套管	1.5 – 16 mm^2
圆导线连接，细线无电缆芯线套管	1.5 – 16 mm^2
圆导线连接，多芯	1.5 – 16 mm^2
圆导线连接，单芯	1.5 – 16 mm^2
用于母线厚度	10 mm
包装单元	10 件

特征

净重	0.23
毛重	0.241
本型号（含包装）PCF（出厂前）	0.9 kg CO2 eq (Cat B)
关于PCF类别说明	类别B：PCF数值（出厂前）基于产品重量，威图自声明
税率号	85369010
EAN	4028177813991
ETIM 9	EC000001
ETIM 8	EC000001
ECLASS 8.0	27141146

批准

批准	ABS Lloyds Register of Shipping UR + C-UR (recognized)
解释	符合性声明