Rittal – The System.

Faster – better – everywhere.

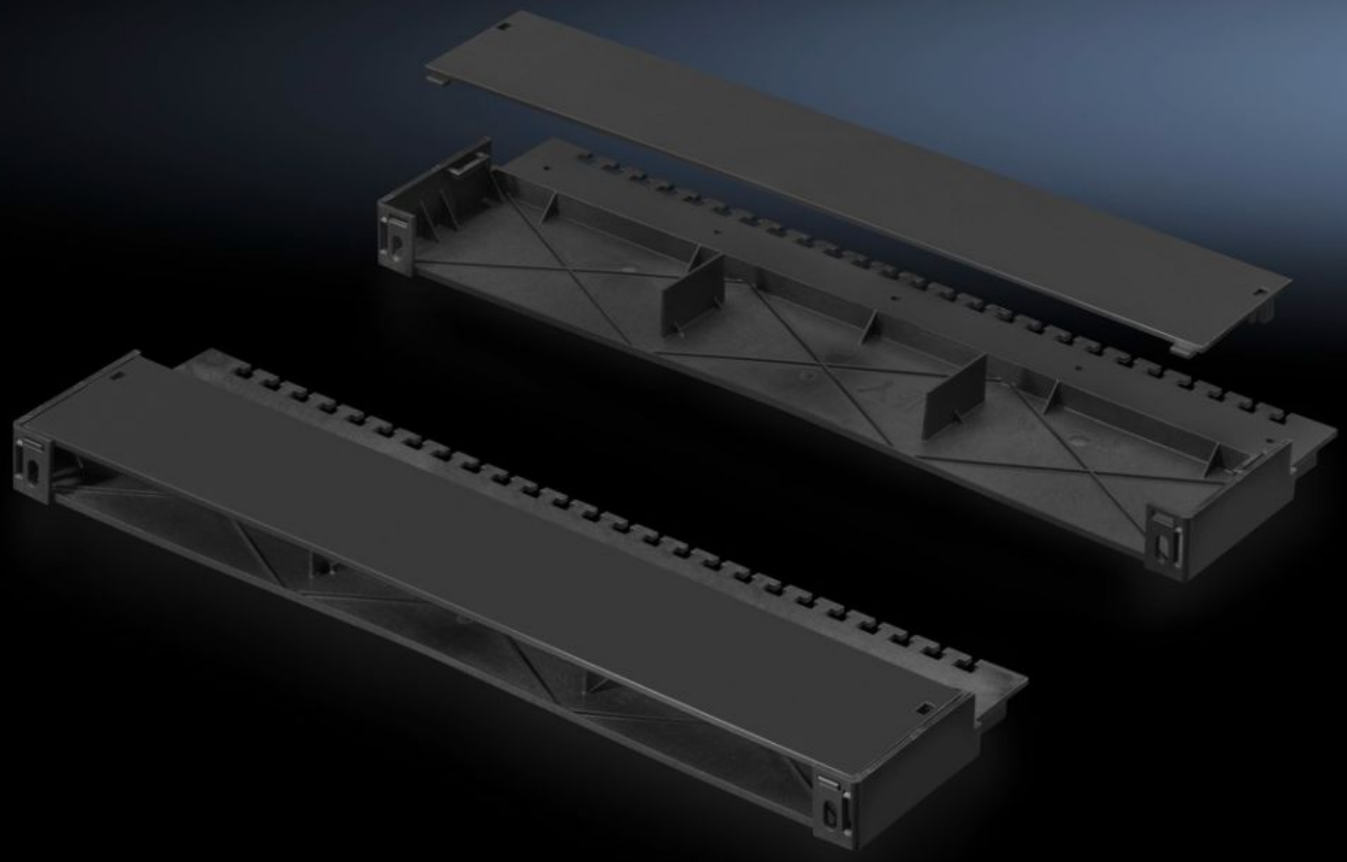

DK 7030.087

CMC III 电缆夹钳环

状态: 2025-12-16 (来源: rittal.com/cn-zh)

ENCLOSURES POWER DISTRIBUTION CLIMATE CONTROL IT INFRASTRUCTURE SOFTWARE & SERVICES

FRIEDHELM LOH GROUP

DK 7030.087 - CMC III 电缆夹钳环

用于在 CMC III 19” 安装单元下方进行电缆应力消除和电缆敷设

特征

型号	DK 7030.087
产品描述	用于无需借助任何工具便可在 CMC III 的背面固定 19" 安装单元 7030.088。实现了整齐将电缆引导至安装的 CMC III 设备下部，并固定电缆以减轻张力。可以轻松敷设电缆圈，无需工具就能从安装单元中取出已安装的 CMC III 设备。
您的获益	电缆支架 防火性能：阻燃，根据 UL 94 HB
使用范围	电缆铺设
材料	塑料
颜色	RAL 9005
供货范围	包括固定件
长度	455 mm
尺寸	宽度: 150 mm 高度: 50 mm 长度: 455 mm
工作温度范围	0 °C...55 °C
空气湿度（没有凝露）	5...95 %
包装单元	1 件
净重	0.4
毛重	0.503
税率号	39269097

特征

EAN	4028177701229
ETIM 9	EC000322
ECLASS 8.0	27189253