Rittal – The System.

Faster – better – everywhere.

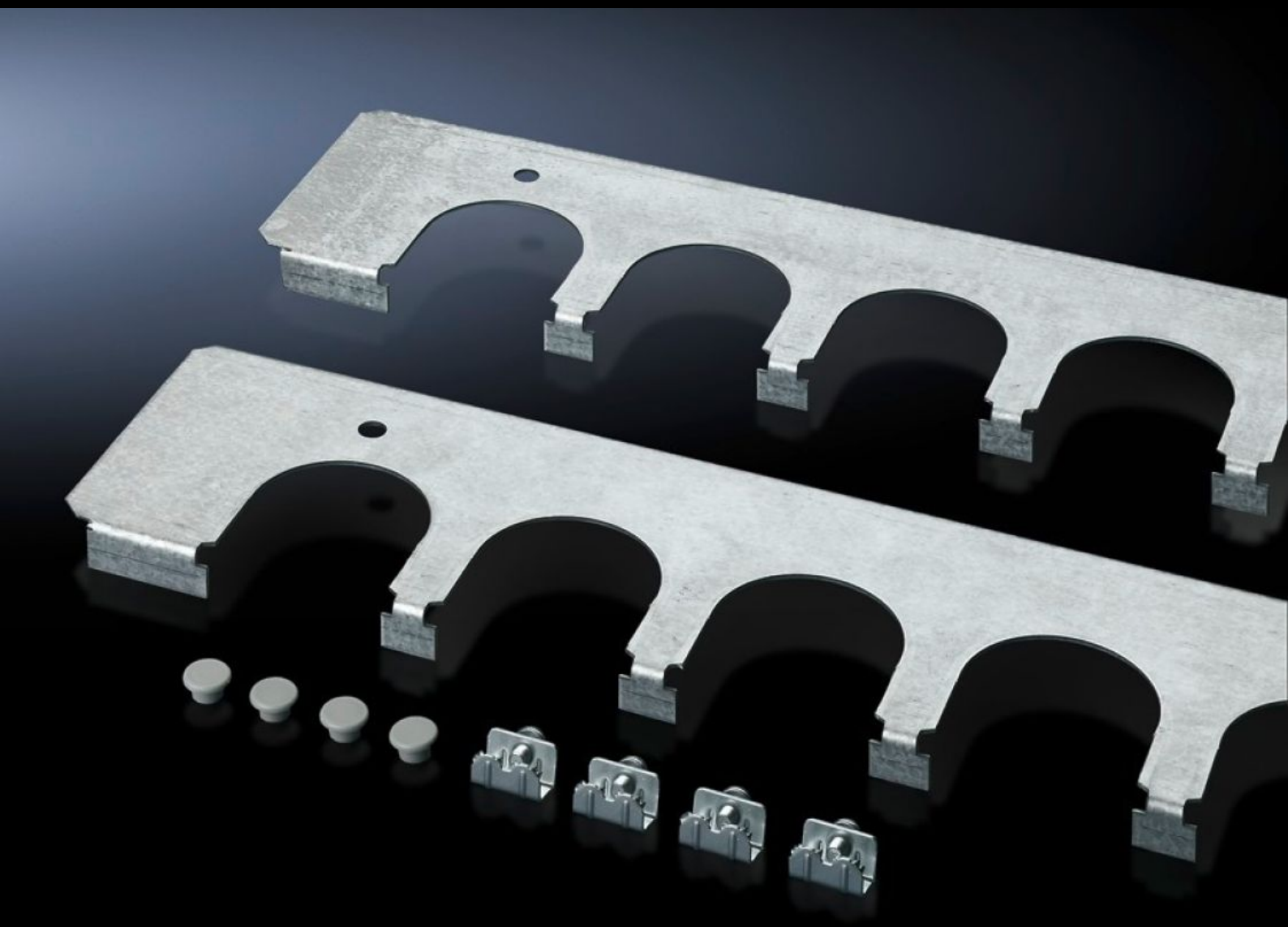

SZ 8800.060
电缆导入板

状态: 2026-1-30 (来源: rittal.com/cn-zh)

ENCLOSURES POWER DISTRIBUTION CLIMATE CONTROL IT INFRASTRUCTURE SOFTWARE & SERVICES

FRIEDHELM LOH GROUP

SZ 8800.060 - 电缆导入板 用于安装在 TS、SE 和 PC 机柜中

安全的电线导向器与电线导向器套筒组合，连接器套筒。代替串联的底板安装。

特征

型号	SZ 8800.060
产品描述	安全的电线导向器与电线导向器套筒组合，连接器套筒。代替串联的底板安装。
您的获益	适用于横截面积不同的电缆 通过机柜的对称性，电缆导入板类似于底板，可根据适宜尺寸应用于机柜深度、右边和左边。
材料	钢板
表面	镀锌
供货范围	包括固定件
开口数量	5
适用于	箱体类型: TS: = 600 mm 箱体类型: SE 箱体类型: PC
包装单元	2 件
净重	0.874
毛重	1.074
税率号	73269098
EAN	4028177212466
ETIM 9	EC002620

特征

ECLASS 8.0	27189261