Rittal – The System.

Faster – better – everywhere.

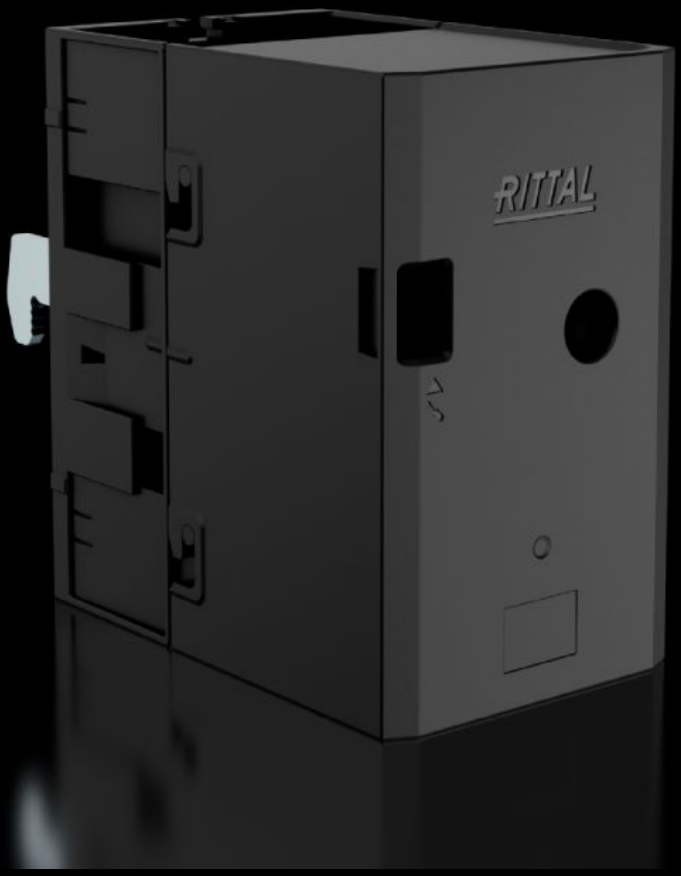

RX 9361.300

RiLineX 连接适配器

状态: 2026-7-17 (来源: rittal.com/cn-zh)

RX 9361.300 - RiLineX 连接适配器

RiLineX 连接适配器，用于 60 mm 母线系统。该连接适配器为单极，仅适用于扁平铜母线。相位间距可自由选择。该设备可用于 L1/L2/L3/N（三相+中性线）。该适配器结构设计紧凑，性能可靠。拆卸必须借助工具完成。导体连接既可以从上侧也可以从下侧进行。端子可实现全贯通接线。通过简单地卡扣在 RiLineX 基板上完成安装。该适配器可轻松安装于 RiLine60 上。它具有较高的短路耐受能力，以及易于安装的防接触保护装置。

特征

型号	RX 9361.300
您的获益	支持安装在母线系统上，电缆连接仅需一颗螺丝即可完成
材料	聚酰胺 (PA 6) 防火性能根据 UL 94
颜色	RAL 9005
额定电流 (参考值, IEC 认证)	1,318 A
层压铜线排最大额定电流（IEC 认证）	1,500 A
层压铜线排最大额定电流（UL 认证）	1,380 A

特征

说明	作为参考值的指定额定电流，是根据IEC 61439-1标准表H.1中，对于允许导体温度为70 °C的单芯电缆，在环境温度为55 °C、空气中水平敷设时的推荐最大工作电流确定的。 规定的最大额定电流（IEC）指根据IEC 61439-1（表6）规定，在温度升限为70K的条件下，对于在自由空气中且留有间隙的导线，端子连接的推荐最大工作电流。请注意最大允许绝缘温度。
UL 电气值 (SCCR)	52.5 kA - 600 V，RMS，未保护 100 kA - 480 V，断路器，最大 800A，DIVQ/7 100 kA - 600 V，L 类保险丝，最大 2000 A，JDDZ/7
导线出线	上/下
用于母线系统，中心距离为...	60 mm
极数	1 极
适合于母线系统	RiLineX RiLine60
尺寸	宽度: 72.3 mm 高度: 119.4 mm 深度: 117.4 mm
用于叠层铜母线的接线区（宽 x 高）	50 x 20 mm
适合于母线	15 x 10 20 x 10 30 x 10
额定电压	1,000 V AC 1,500 V DC 600 V AC (UL) 600 V DC (UL)
污染等级	3

特征

标准	IEC/EN 61439-1 UL 508
额定峰值电压 Uimp	12 kV
额定绝缘电压 Ui	1,000 V
防护等级 IP，符合 IEC 60 529 标准	IP 2X
最大工作环境空气湿度	90 %
工作温度范围	-5 °C...55 °C
贮存温度范围	-25 °C...75 °C
空气湿度（没有凝露）	10...90 %
接头数量	2
火灾荷载	5.704 MJ/m^2
包装单元	1 件
净重	0.65 kg
毛重	0.688 kg
本型号（含包装）PCF（出厂前）	2.69
税率号	85369010
ETIM 9	EC001531
产品描述	RiLineX 连接适配器，用于 60 mm 母线系统。该连接适配器为单极，仅用于扁平铜母线。相位间距可自由选择。该设备可用于 L1/L2/L3/N（三相+中性线）。该适配器结构设计紧凑，性能可靠。拆卸只能借助工具完成。导体连接既可以从上侧也可以从下侧进行。端子可实现全贯通接线。通过简单地卡扣在 RiLineX 基板上完成安装。该适配器可轻松安装于 RiLine60 上。它具有较高的短路耐受能力，以及易于安装的防接触保护装置。

批准

批准	UL + C-UL (listed)
解释	符合性声明 PCF-declaration