Rittal – The System.

Faster – better – everywhere.

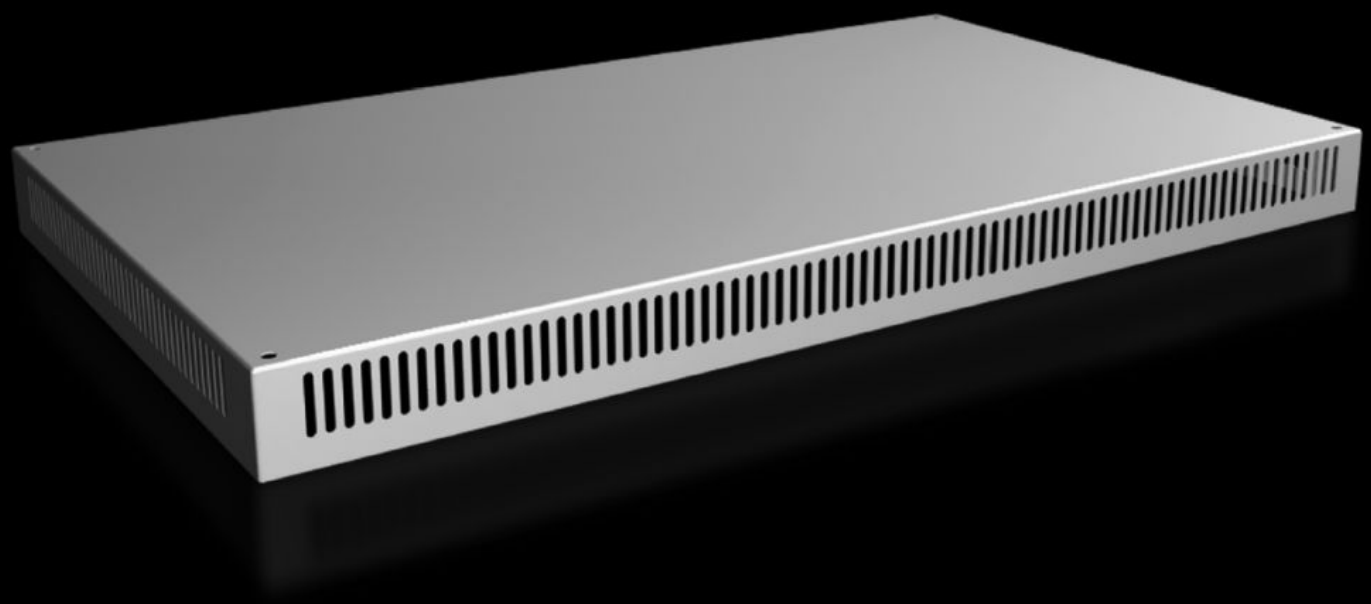

SV 9681.806

带通风口的顶板 IP 2X

状态: 2025-12-9 (来源: rittal.com/cn-zh)

ENCLOSURES POWER DISTRIBUTION CLIMATE CONTROL IT INFRASTRUCTURE SOFTWARE & SERVICES

FRIEDHELM LOH GROUP

SV 9681.806 - 带通风口的顶板 IP 2X 用于 VX、VX IT

用于无顶板的机柜以及用于替换其他 机柜的系列顶盖。

特征

型号	SV 9681.806
产品描述	用于无顶板的机柜，或替换机柜自带的顶板。
材料	钢板，1.5 mm
表面	织纹
颜色	RAL 7035
供货范围	包括固定件
Build-up height	72 mm
适用于	宽度: = 1,000 mm 深度: = 600 mm
包装单元	1 件
净重	10.6
毛重	10.6
税率号	94039910
EAN	4028177926707
ETIM 9	EC000744
ECLASS 8.0	27182405

批准

批准

解释	符合性声明 UK