Rittal – The System.

Faster – better – everywhere.

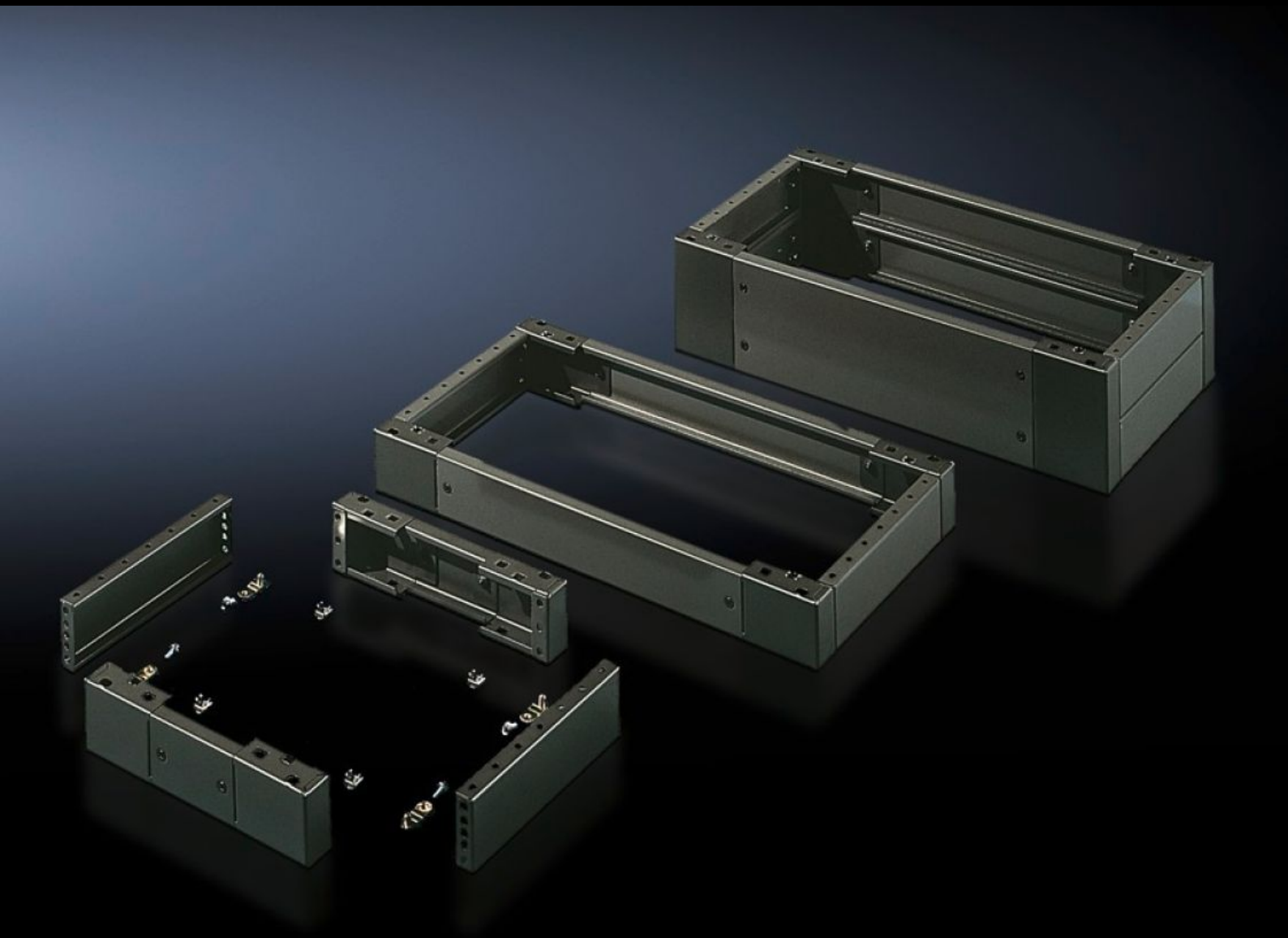

SO 2816.200

Zócalo, completo

Estado: 31/07/2025 (Fuente: rittal.com/co-es)

SO 2816.200 - Zócalo, completo Chapa de acero, para AE, pupitres universales TP

Pantallas en la parte frontal y posterior con cantos montados y pantallas laterales.

Características

Referencia	SO 2816.200
Descripción producto	Pantallas en la parte frontal y posterior con cantos montados y pantallas laterales.
Material	Chapa de acero
Superficie	Pintada
Color	RAL 7022
Unidad de envase	4 cantoneras 2 pantallas frontales/posteriores 2 pantallas laterales Incl. material de fijación para montaje al armario 2 pantallas frontales/posteriores 2 pantallas laterales de 100 mm
Dimensiones	Altura: 100 mm Profundidad: 279 mm
Adecuado para	Tipo de armario: AE Anchura: = 600 mm Profundidad: = 300 mm
Unidad de embalaje	1 pza(s).
Peso neto	5.1
Peso bruto	5.321
Código arancelario	94039910
EAN	4028177032828
ETIM 9	EC000721
ETIM 8	EC000721

Características

ECLASS 8.0	27182003