Rittal – The System.

Faster – better – everywhere.

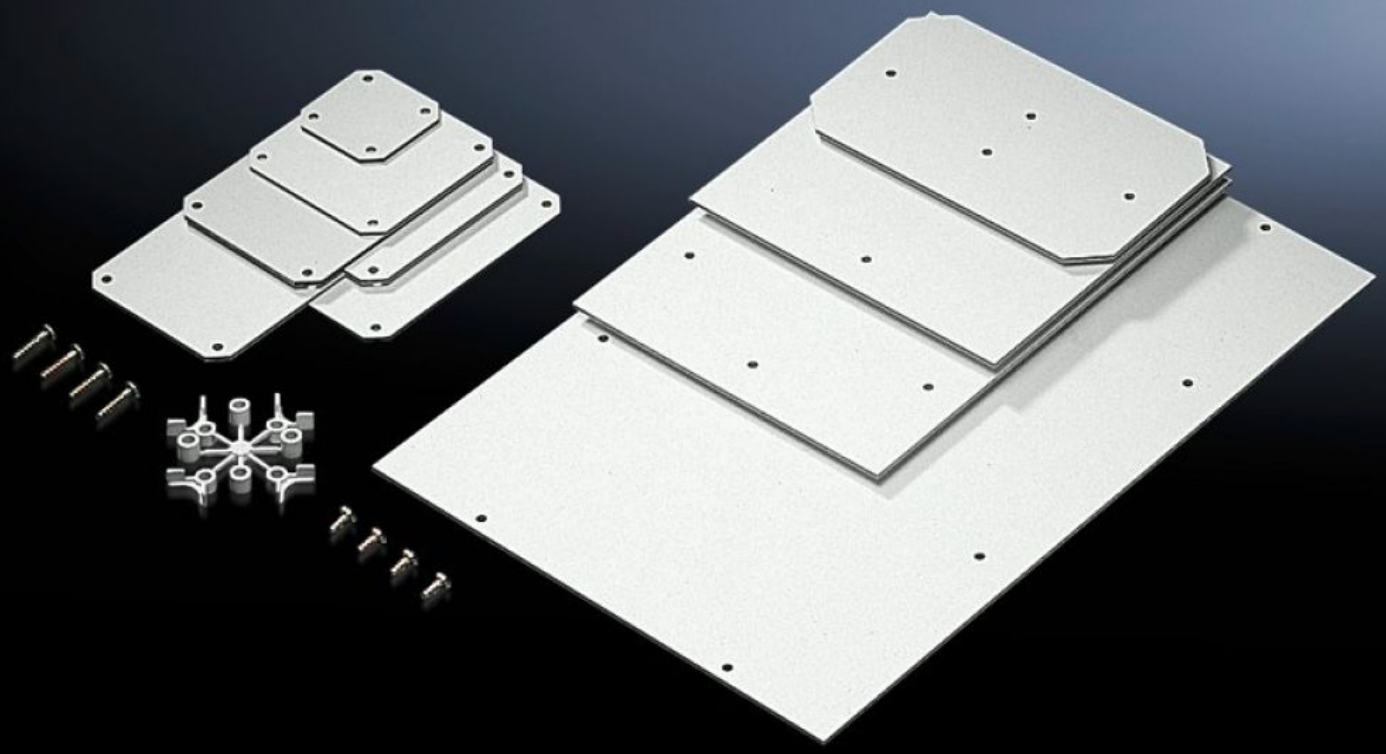

# PK 9548.000

# Placa de montaje

Estado: 10/02/2026 (Fuente: rittal.com/co-es)

ENCLOSURES | POWER DISTRIBUTION | CLIMATE CONTROL | IT INFRASTRUCTURE | SOFTWARE & SERVICES

FRIEDHELM LOH GROUP

# PK 9548.000 - Placa de montaje para PK

Para un equipamiento interior individual.

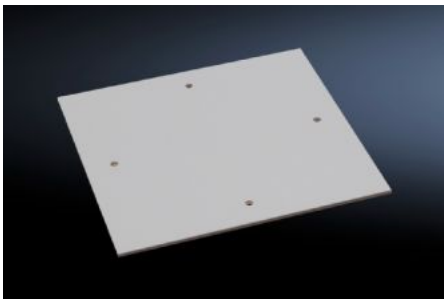

## Características

| | |
|---|---|
| Referencia | PK 9548.000 |
| Descripción producto | Para un equipamiento interior individual. |
| Material | Laminado de 2,5 mm a base de papel kraft con resina melamina-fenólica |
| Color | RAL 7035 |
| Unidad de envase | Placa de montaje<br>Tornillos de fijación autorroscantes |
| Dimensiones placa de montaje (An. x Al.) | 150 mm x 150 mm |
| Adecuado para | Tipo de armario: PK<br>Anchura: = 182 mm<br>Altura: = 180 mm |
| Unidad de embalaje | 10 pza(s). |
| Peso neto | 0.91 |
| Peso bruto | 1.07 |
| Código arancelario | 39269097 |
| EAN | 4028177140097 |
| ETIM 9 | EC000213 |
| ECLASS 8.0 | 27409216 |