Rittal – The System.

Faster – better – everywhere.

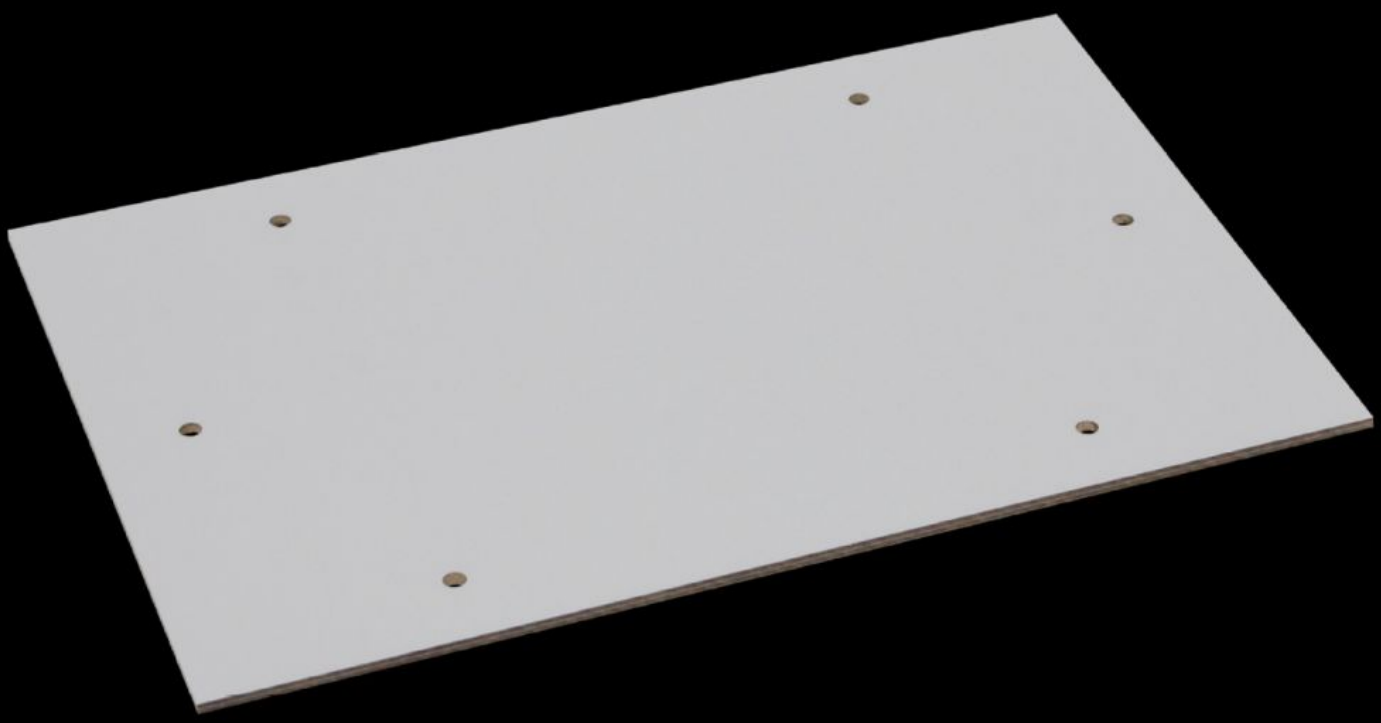

PK 9549.000

Placa de montaje

Estado: 25/11/2026 (Fuente: www.rittal.com/co-es)

ENCLOSURES | POWER DISTRIBUTION | CLIMATE CONTROL | IT INFRASTRUCTURE | SOFTWARE & SERVICES

FRIEDHELM LOH GROUP

PK 9549.000 - Placa de montaje para PK

Para un equipamiento interior individual.

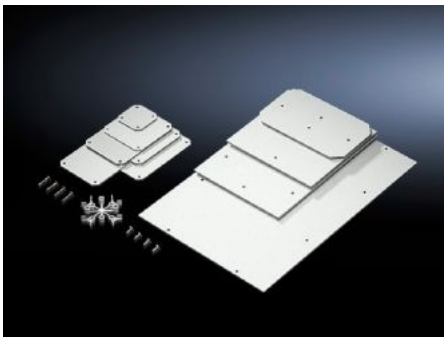

Características

Referencia	PK 9549.000
Descripción producto	Para un equipamiento interior individual.
Material	Laminado de 2,5 mm a base de papel kraft con resina melamina-fenólica
Color	RAL 7035
Unidad de envase	Placa de montaje Tornillos de fijación autorroscantes
Dimensiones placa de montaje (An. x Al.)	220 mm x 150 mm
Adecuado para	Tipo de armario: PK Anchura: = 254 mm Altura: = 180 mm
Unidad de embalaje	8 pza(s).
Peso neto	1 kg
Peso bruto	1,204 kg
Código arancelario	39269097
ETIM 9	EC000213
ECLASS 8.0	27409216
Descripción producto	PK PLACA MONTAJE 220X150 - 8P