Rittal – Das System.

Schneller – besser – überall.

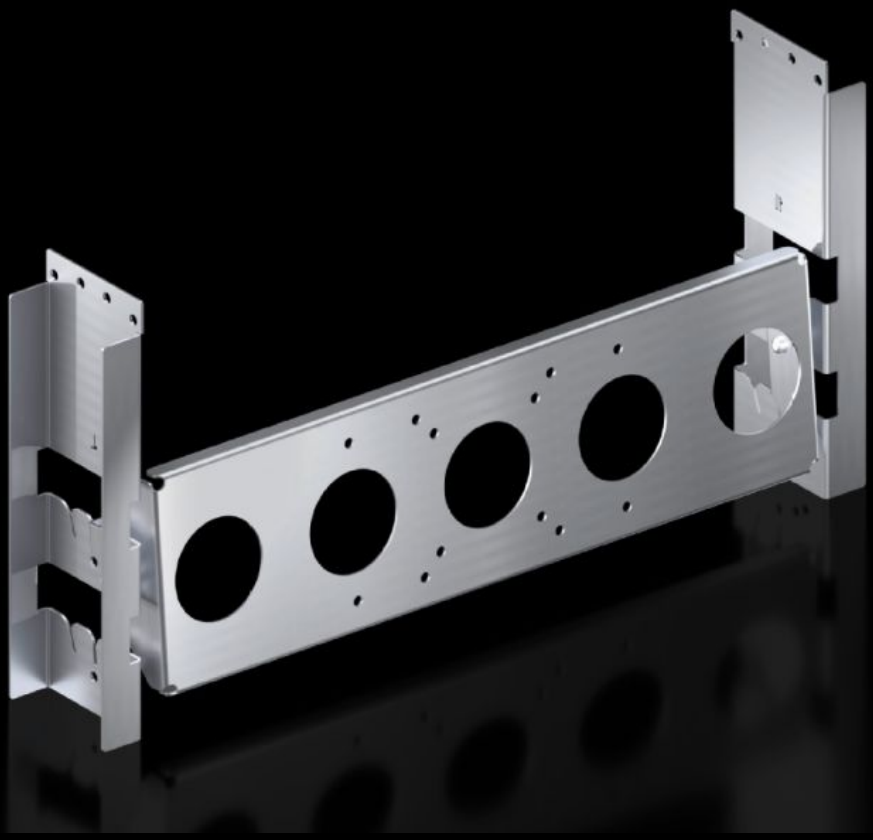

SM 2383.060
Monitorhalterung

Stand: 23.11.2026 (Quelle: www.rittal.com/de-de)

SM 2383.060 - Monitorhalterung

Geeignet für die Montage von Monitoren mit VESA-Anschluss MIS-D, MIS-E bis zu 21". Die variable Montage in der Tiefe ermöglicht dem Bediener/der Bedienerin ein ergonomisches Verstellen des Monitors. Zusätzlich gibt es drei Einstellungsmöglichkeiten (+10°/0°/-20°), um die Neigung des Monitors ergonomisch anzupassen.

Eigenschaften

Artikel-Nr.	SM 2383.060
Ausführung	mit VESA-Anschluss MIS-D, MIS-E
Material	Stahlblech, 2 mm
Oberfläche	Verzinkt
Lieferumfang	1 Monitorhalter 2 Haltewinkel Inkl. Befestigungsmaterial
Hinweis	Zur Montage über VX Chassis im VX SE, PC wird die Adapterschiene für VX Kompatibilität benötigt
Einbaumöglichkeiten	Zum direkten Einbau in 600 mm breite Schränke am Schrankprofil Zum Einbau in 800 mm breite Schränke nur in Verbindung mit System-Chassis
Passend für	Gehäusetyp: VX: = 600 mm Gehäusetyp: TS: = 800 mm Gehäusetyp: VX SE Gehäusetyp: PC
Verpackungseinheit	1 Stück
Nettogewicht	2,5 kg
Bruttogewicht	2,58 kg
Zolltarifnummer	73269098
ETIM 9	EC002620
ETIM 8	EC002620
ECLASS 8.0	27189261

Eigenschaften

Produktbeschreibung	SM TFT-/Monitorhalterung mit VESA-Anschluss MIS-D, MIS-E