Rittal – Das System.

Schneller – besser – überall.

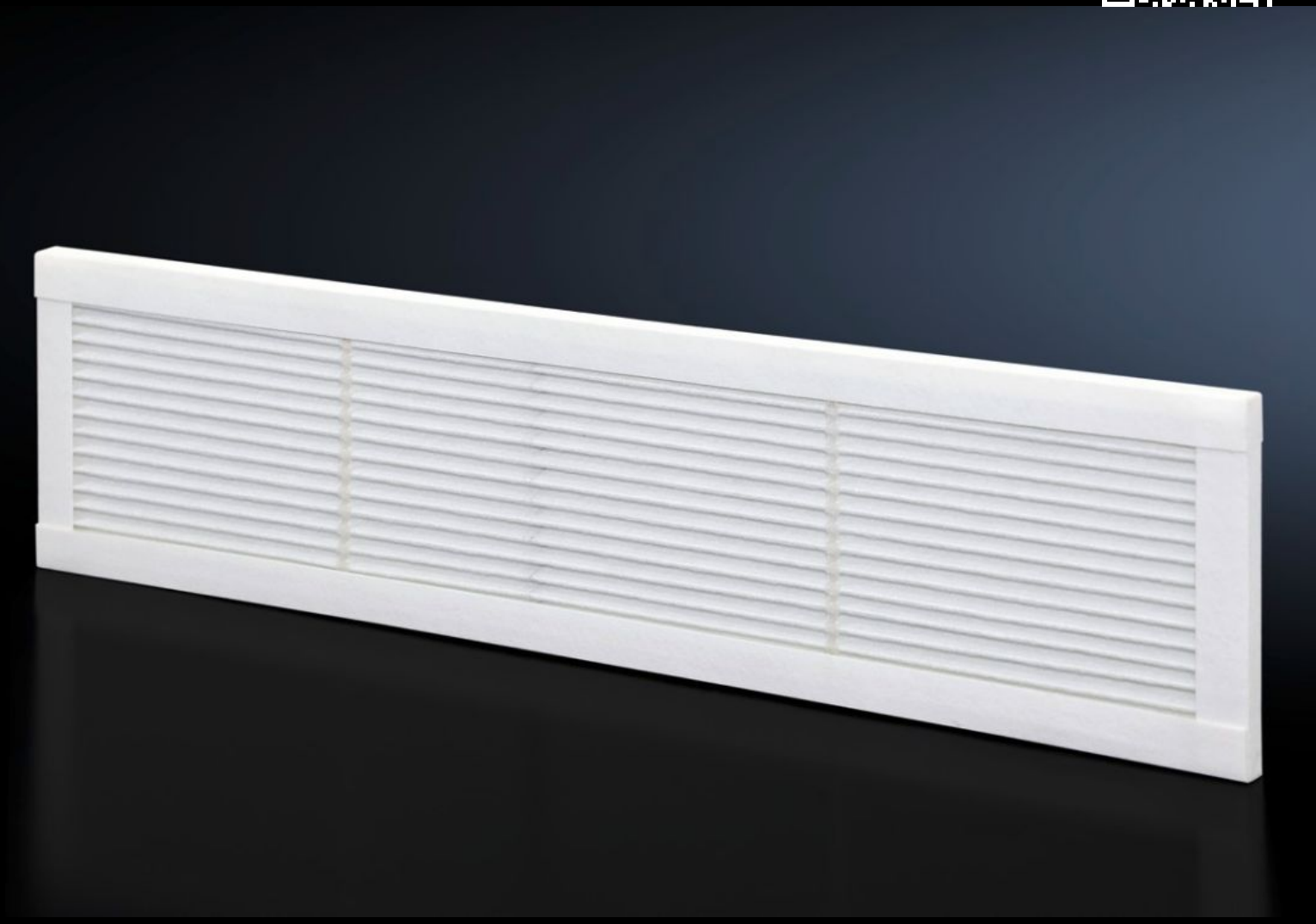

SK 3285.700
Faltenfilter

Stand: 26.11.2026 (Quelle: www.rittal.com/de-de)

SK 3285.700 - Faltenfilter für Filter- und Dachlüfter, Kühlgeräte und Chiller

Die hochwertige Faltenfiltertechnik ermöglicht gegenüber herkömmlichen Vliesfiltern eine deutliche Steigerung des Volumenstroms und damit eine Leistungssteigerung des Gerätes sowie Senkung des Energieverbrauchs. Zudem sorgen bessere Filtereigenschaften für weniger Staub im Schrank bzw. Gerät und durch die längeren Standzeiten lassen sich die Servicekosten deutlich reduzieren.

Eigenschaften

Artikel-Nr.	SK 3285.700
Ausführung	für Kühlgeräte
Material	Faservlies
Hinweis	Ein Betrieb ohne Faltenfilter ist nicht zulässig
Passend für Artikel-Nr.	3185.030 3185.730
Abmessung	Breite: 652 mm Höhe: 158 mm Tiefe: 15 mm
Filterklasse	nach DIN EN 779: G4
Schutzart IP nach IEC 60 529	IP 54 bei Montage im Kühlgerät
Verpackungseinheit	3 Stück
Nettogewicht	0,45 kg
Bruttogewicht	0,5 kg
Zolltarifnummer	84219990
ETIM 9	EC002513
ETIM 8	EC002513
ECLASS 8.0	27180706
Produktbeschreibung	SK Faltenfilter IP54 für Dachaufbau-Kühlgerät 3185.730, BHT: 652x158x15 mm