Rittal – Das System.

Schneller – besser – überall.

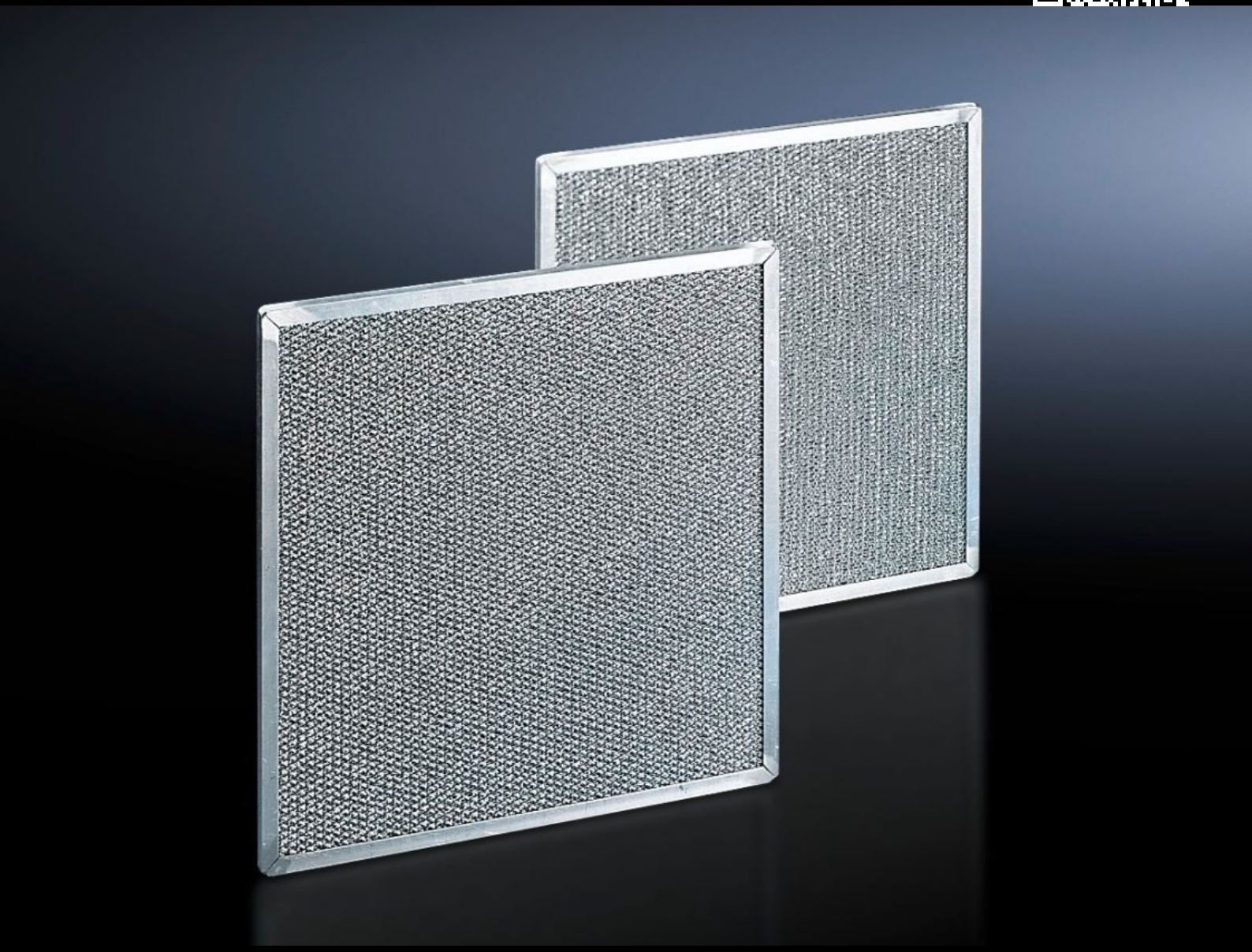

SK 3286.510

Metallfilter

Stand: 25.11.2026 (Quelle: www.rittal.com/de-de)

SK 3286.510 - Metallfilter für Kühlgeräte, Klima-Tür, Profiltür, Luft/Luft-Wärmetauscher und Chiller

Insbesondere für den Einsatz in staub- und ölhaltiger Umgebungsluft sollten auswaschbare Metallfilter verwendet werden. Bei Kondensation von Luft oder Dampf an den Metalloberflächen bleiben eventuell vorhandene Partikel auf dem Metall haften und können mit Wasser oder fettlösenden Reinigungsmitteln problemlos ausgewaschen werden.

Eigenschaften

Artikel-Nr.	SK 3286.510
Produktbeschreibung	Insbesondere für den Einsatz von Kühlgeräten in staub- und ölhaltiger Umgebungsluft sollten auswaschbare Metallfilter verwendet werden. Bei Kondensation von Luft oder Dampf an den Metalloberflächen bleiben eventuell vorhandene Partikel auf dem Metall haften und können mit Wasser oder fettlösenden Reinigungsmitteln problemlos ausgewaschen werden.
Material	Aluminium
Passend für Artikel-Nr.	3273.... 3382.... 3383.... 3384.... 3385.... 3359.... 3318.600 3318.610 3319.600 3319.610 3334.660
Abmessung	Breite: 530 mm Höhe: 255 mm Tiefe: 10 mm
Verpackungseinheit	1 Stück
Nettogewicht	0,4 kg
Bruttogewicht	0,473 kg

Eigenschaften

Zolltarifnummer	84219990
ETIM 9	EC002513
ETIM 8	EC002513
ECLASS 8.0	27180706
Produktbeschreibung	SK Metallfilter, für SK 3359./3382./3383./3384./3385.xxx, BHT: 530 x 255 x 10 mm