Rittal – Das System.

Schneller – besser – überall.

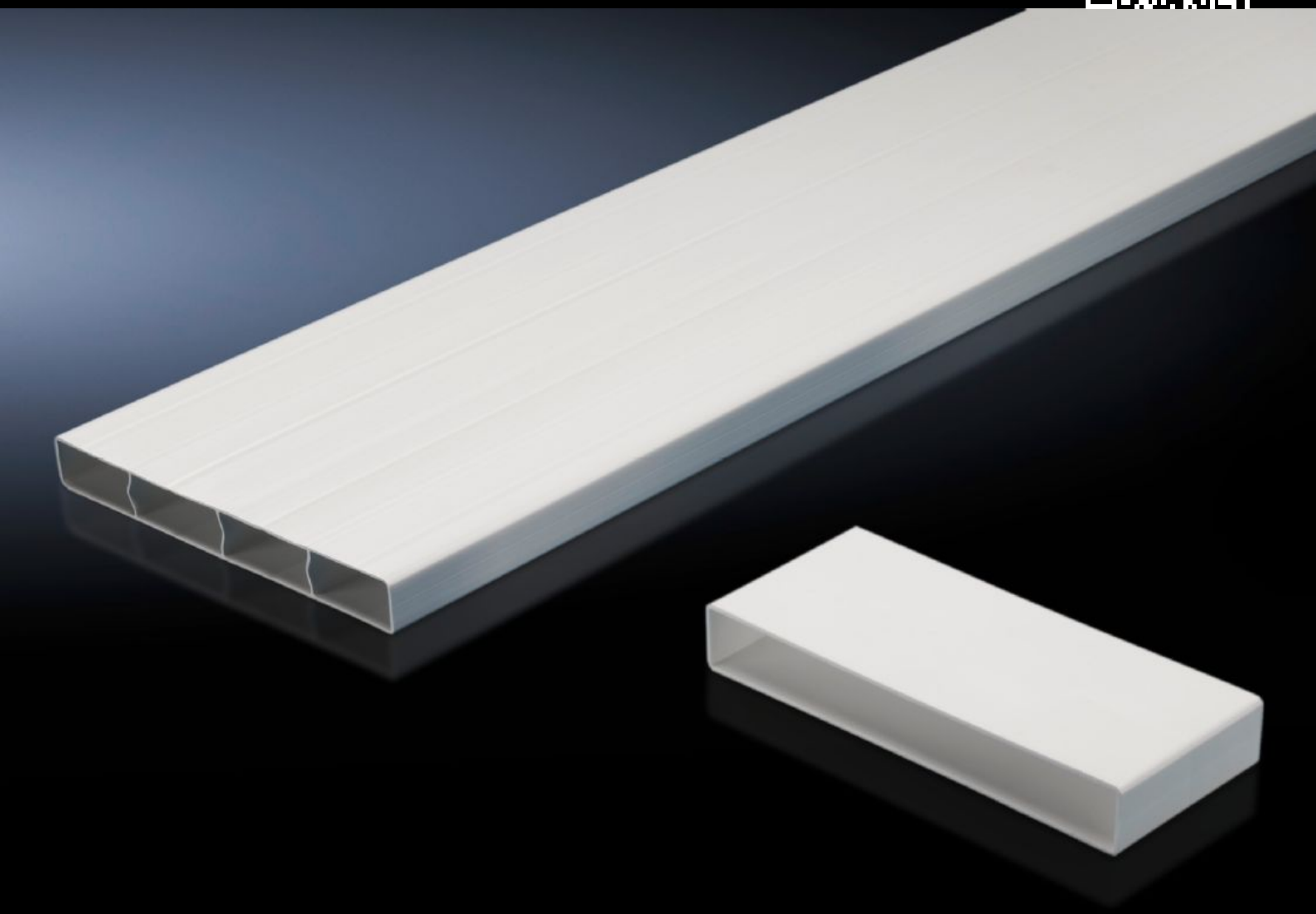

SK 3286.860
Flachkanal-Erweiterung

Stand: 25.11.2026 (Quelle: www.rittal.com/de-de)

SCHALTSCHRÄNKE | STROMVERTEILUNG | KLIMATISIERUNG | IT-INFRASTRUKTUR | SOFTWARE & SERVICE

FRIEDHELM LOH GROUP

SK 3286.860 - Flachkanal-Erweiterung

Erweiterungsset für Luftkanalsystem Flat 3286.850 zum Längenausgleich der Breite, Tiefe bzw. Höhe in Schaltschränken.

Eigenschaften

Artikel-Nr.	SK 3286.860
Produktbeschreibung	Erweiterungsset für Luftkanalsystem Flat 3286.850 zum Längenausgleich der Breite, Tiefe bzw. Höhe in Schaltschränken.
Material	Kunststoff schwer entflammbar nach DIN 4102/B1
Farbe	RAL 7035
Lieferumfang	Flachkanal 1500 mm Verbindungsstück
Verpackungseinheit	1 Stück
Nettogewicht	1,96 kg
Bruttogewicht	2,26 kg
Zolltarifnummer	39269097
ETIM 9	EC011217
ETIM 8	EC011217
ECLASS 8.0	22410601
Produktbeschreibung	SK Flachkanal-Erweiterung, für Luftkanalsystem Flat SK 3286.850, Länge: 1500 mm, Kunststoff schwer entflammbar