Rittal – Das System.

Schneller – besser – überall.

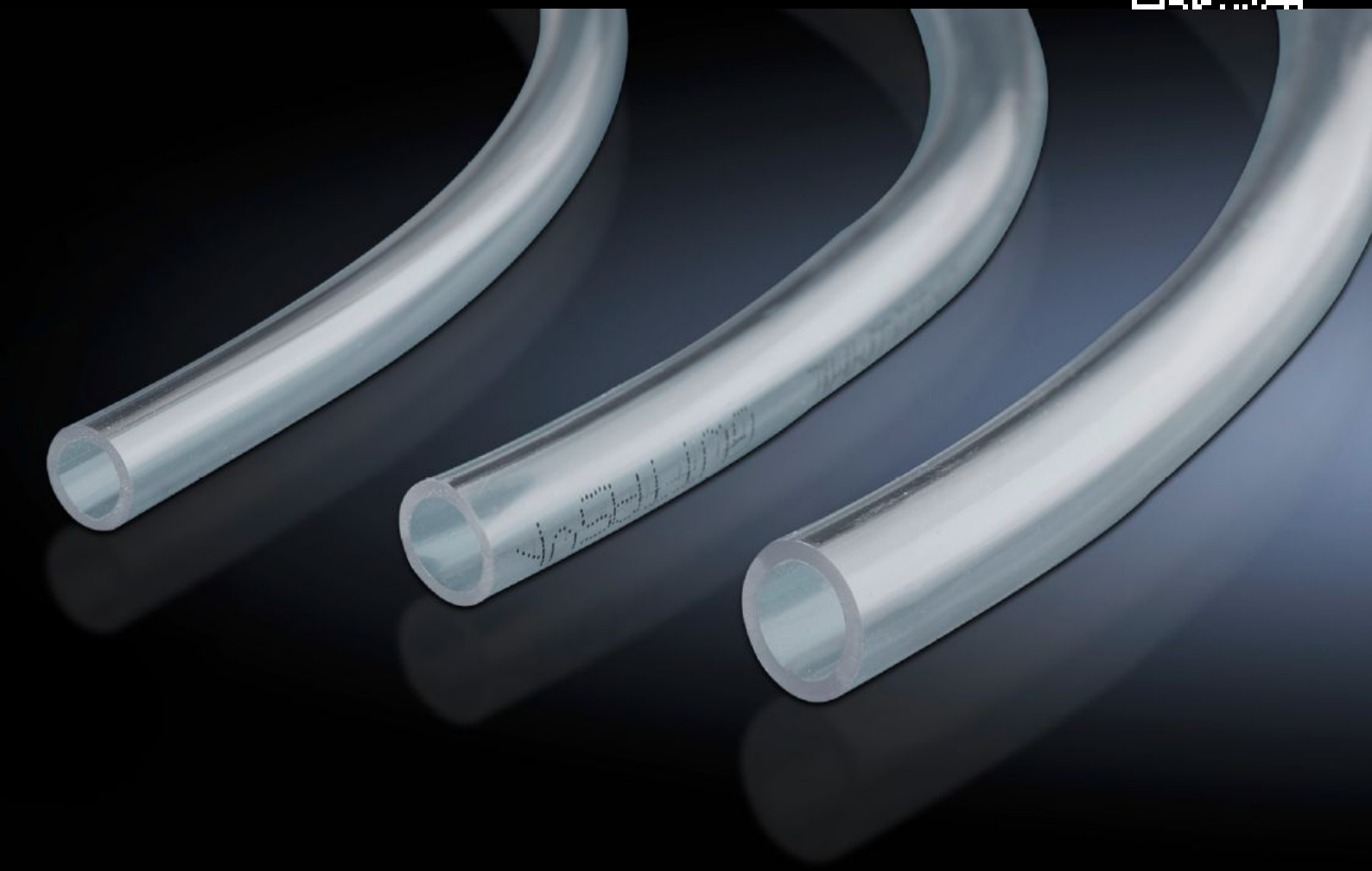

SK 3301.608
Kondensatschlauch

Stand: 24.11.2026 (Quelle: www.rittal.com/de-de)

SK 3301.608 - Kondensatschlauch

Zur Abführung und Weiterleitung von Kondensat. Zum Anschluss an Schaltschrank-Kühlgeräte und Luft/Wasser-Wärmetauscher.

Eigenschaften

Artikel-Nr.	SK 3301.608
Produktbeschreibung	Zur Abführung und Weiterleitung von Kondensat. Zum Anschluss an Schaltschrank-Kühlgeräte und Luft/Wasser-Wärmetauscher.
Material	PVC transparent
Durchmesser	8 mm
Länge	10 m
Materialstärke	1,5 mm
Passend für Artikel-Nr.	3302.300 3302.310
Abmessung	Länge: 10 m
Verpackungseinheit	1 Stück
Nettogewicht	0,538 kg
Bruttogewicht	0,556 kg
Zolltarifnummer	40094200
ETIM 9	EC002009
ETIM 8	EC002009
ECLASS 8.0	27180715
Produktbeschreibung	SK Kondensatschlauch, Ø 8 x 1,5 mm, Länge 10 m

© Rittal 2026