Rittal – Das System.

Schneller – besser – überall.

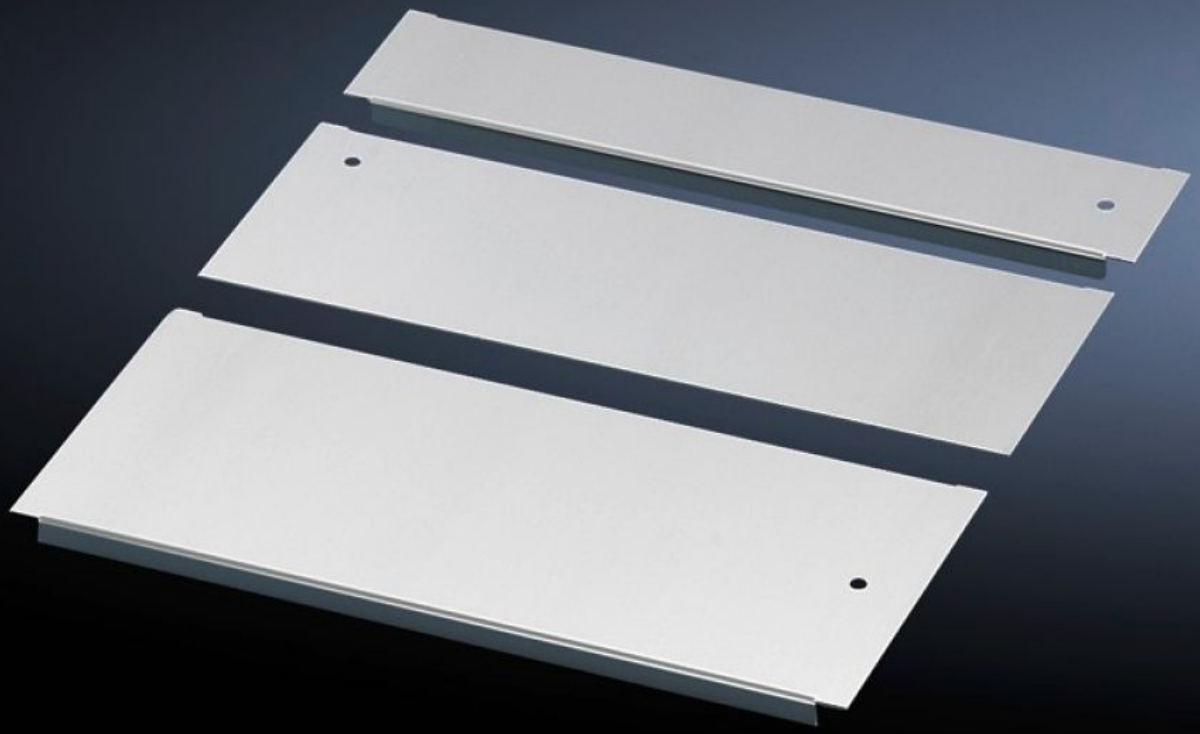

# CM 5001.234
# Bodenblech

Stand: 16.05.2024 (Quelle: rittal.com/de-de)

SCHALTSCHRÄNKE STROMVERTEILUNG KLIMATISIERUNG IT-INFRASTRUKTUR SOFTWARE & SERVICE

FRIEDHELM LOH GROUP

# CM 5001.234 - Bodenblech für TP

Potentialausgleich über Befestigungselemente sowie Erdungspunkte sind vorhanden.

## Eigenschaften

| | |
|---|---|
| Best.-Nr. | CM 5001.234 |
| Produktbeschreibung | Potenzialausgleich über Befestigungselemente sowie Erdungspunkte sind vorhanden. |
| Material | Stahlblech |
| Oberfläche | Verzinkt |
| Lieferumfang | Inkl. Befestigungsmaterial |
| Hinweis | Für höhere Stabilität und universelle Kabeleinführung ist die Bodenöffnung bei Schrankbreite 1000, 1200 und 1600 mm in der Breite geteilt und kann unterschiedlich bestückt werden.<br>Die Kombination mehrerer Bodenblech-Module ist notwendig, um den Boden im TS IT komplett zu verschließen |
| Abmessung | Tiefe: 100 mm |
| Passend für | Gehäusetyp: TS IT<br>TS<br>CM<br>TP<br>Breite: = 1.600 mm |
| Verpackungseinheit | 1 Stück |
| Gewicht/VE | 1,26 kg |
| Zolltarifnummer | 73269098 |
| EAN | 4028177556799 |
| ETIM 7.0 | EC002620 |
| ECLASS 8.0 | 27189261 |