Rittal – Das System.

Schneller – besser – überall.

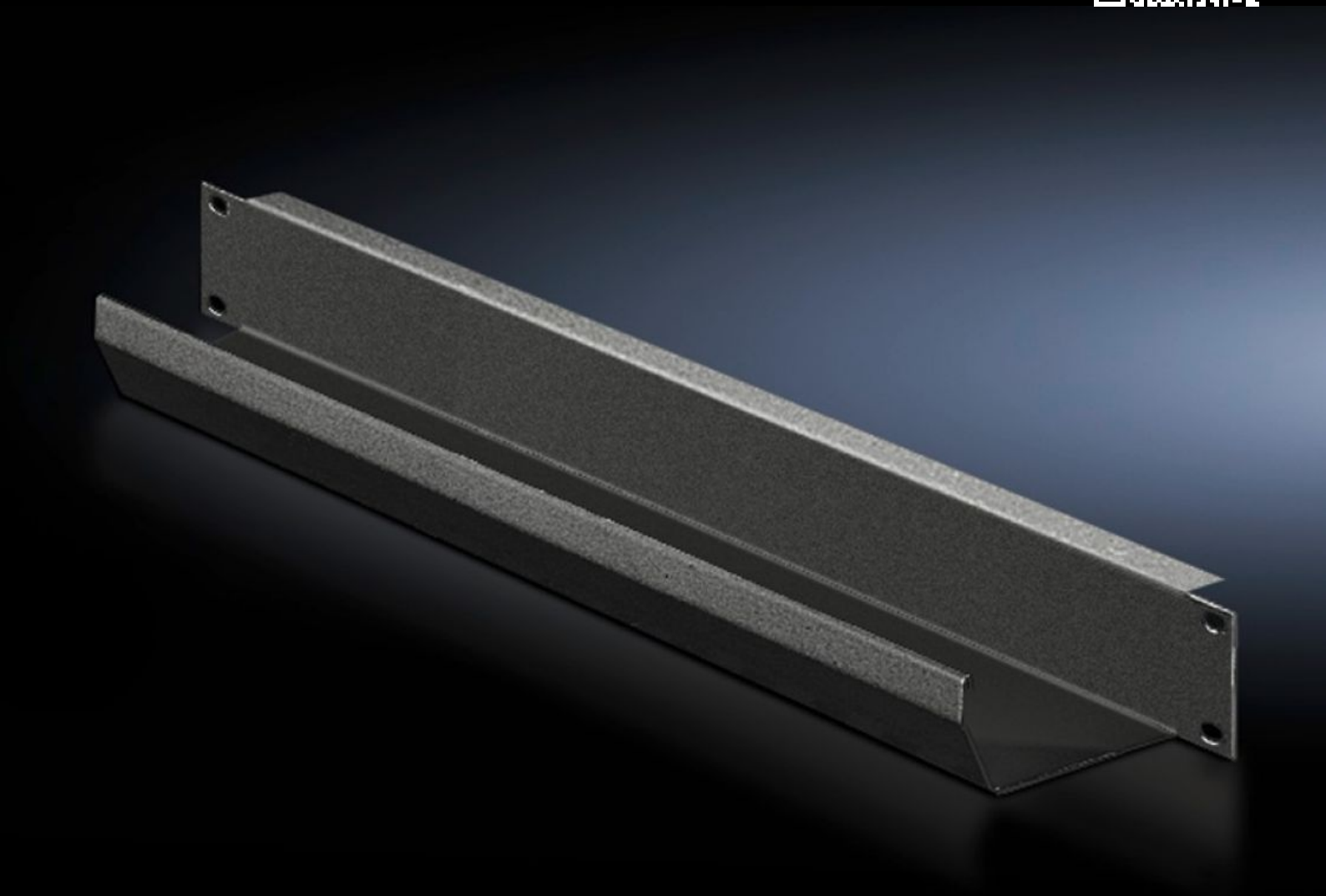

DK 5502.245
Kabelführungsrinnen-Panel

Stand: 29.11.2026 (Quelle: www.rittal.com/de-de)

DK 5502.245 - Kabelführungsrinnen-Panel 482,6 mm (19")

Zum Auffangen der Rangierkabel.

Eigenschaften

Artikel-Nr.	DK 5502.245
Produktbeschreibung	Zum Auffangen der Rangierkabel.
Material	Stahlblech
Oberfläche	Lackiert
Farbe	RAL 9005
Abmessung	Breite: 482,6 mm Tiefe: 85 mm
Höheneinheiten	1 HE
Verpackungseinheit	1 Stück
Nettogewicht	0,9 kg
Bruttogewicht	1,033 kg
PCF/VE (Cradle-to-Gate)	3,9 kg CO2 eq (Cat B)
Hinweis zur PCF-Klasse	Kategorie B: PCF-Wert (Cradle-to-Gate) auf Basis des Produktgewichts näherungsweise berechnet und selbst deklariert
Zolltarifnummer	83024200
ETIM 9	EC000322
ECLASS 8.0	27400604
Produktbeschreibung	DK Kabelführungsrinnen-Panel, zum Auffangen der Rangierkabel, BHT: 482,6 mm (19")x 1 HE x85 mm, Stahlblech, RAL 9005